



MINISTERO DELLE FINANZE

DIREZIONE GENERALE DEL CATASTO E DEI SERVIZI TECNICI ERARIALI

ACCERTAMENTO GENERALE DELLA PROPRIETA' IMMOBILIARE URBANA

(R. DECRETO LEGGE 15 APRILE 1939-XVII N. 652)

Planimetria degli immobili urbani denunciati con la Scheda N.° 7021971

Comune LOANO Ditta Comune di Torino

Via ex Via Provinciale

Segnare cognome, nome, paternità del solo primo intestatario

ACCERTAMENTO GENERALE DELLA PROPRIETA' IMMOBILIARE URBANA

(R.D.L. 13 aprile 1939-XVII, n. 652)

COMUNE

di

Talloncino di riscontro DELLA SCHEDA NUMERO

7021971

380 5082

I° PIANO

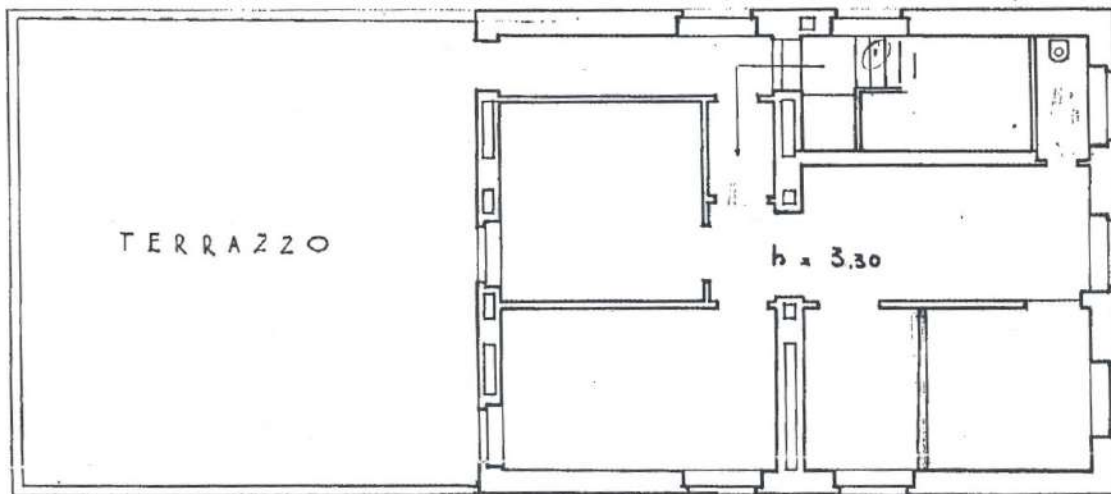

ORIENTAMENTO



SCALA di 1:100

Compilata da:

[Titolo, nome e cognome del Tecnico]

Iscritto all'Albo de della Provincia di

Data 30-1-940-XVII

Firma [Signature]

10-1-42 XX°

Handwritten notes and calculations: 15/15, 330/3

Catasto dei Fabbricati - Situazione al 26/11/2009 - Comune di LOANO (EG32) - < Foglio: 18 Particella: 380 - Subalterno 2 > CORSO ROMA piano: 1;