

**Agenzia delle Entrate
CATASTO FABBRICATI
Ufficio Provinciale di
Torino**

Dichiarazione protocollo n. TO0186408 del 03/07/2023

Comune di Torino

Via Gradisca

civ. 10

Identificativi Catastali:

Sezione:

Foglio: 1344

Particella: 278

Subalterno: 2

Compilata da:

Calasso Antonio

Iscritto all'albo:

Architetti

Prov. Torino

N. 4542

Planimetria

Scheda n. 1

Scala 1:500

PIANTA PIANO VESPAIO
h=2.10 m

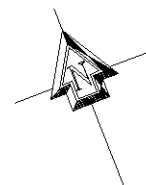
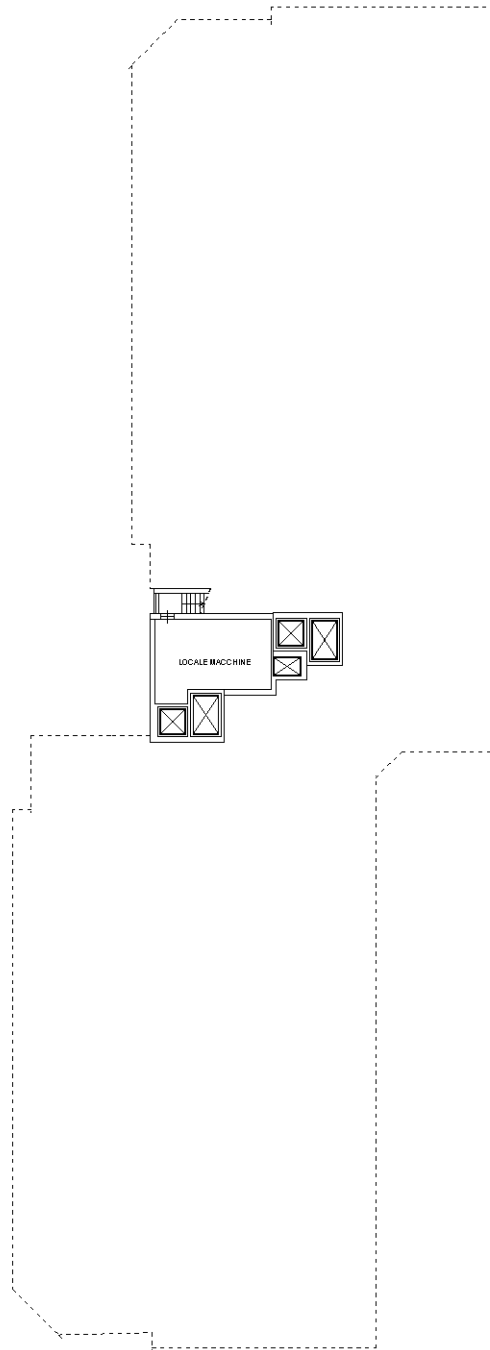

Ultima planimetria in atti

**Agenzia delle Entrate
CATASTO FABBRICATI
Ufficio Provinciale di
Torino**

Dichiarazione protocollo n. TO0186408 del 03/07/2023

Comune di Torino

Via Gradisca

civ. 10

Identificativi Catastali:

Sezione:

Foglio: 1344

Particella: 278

Subalterno: 2

Compilata da:
Calasso Antonio

Iscritto all'albo:
Architetti

Prov. Torino

N. 4542

Planimetria

Scheda n. 2

Scala 1:500

PIANTA PIANO INTERRATO
h=3.50 m

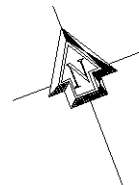
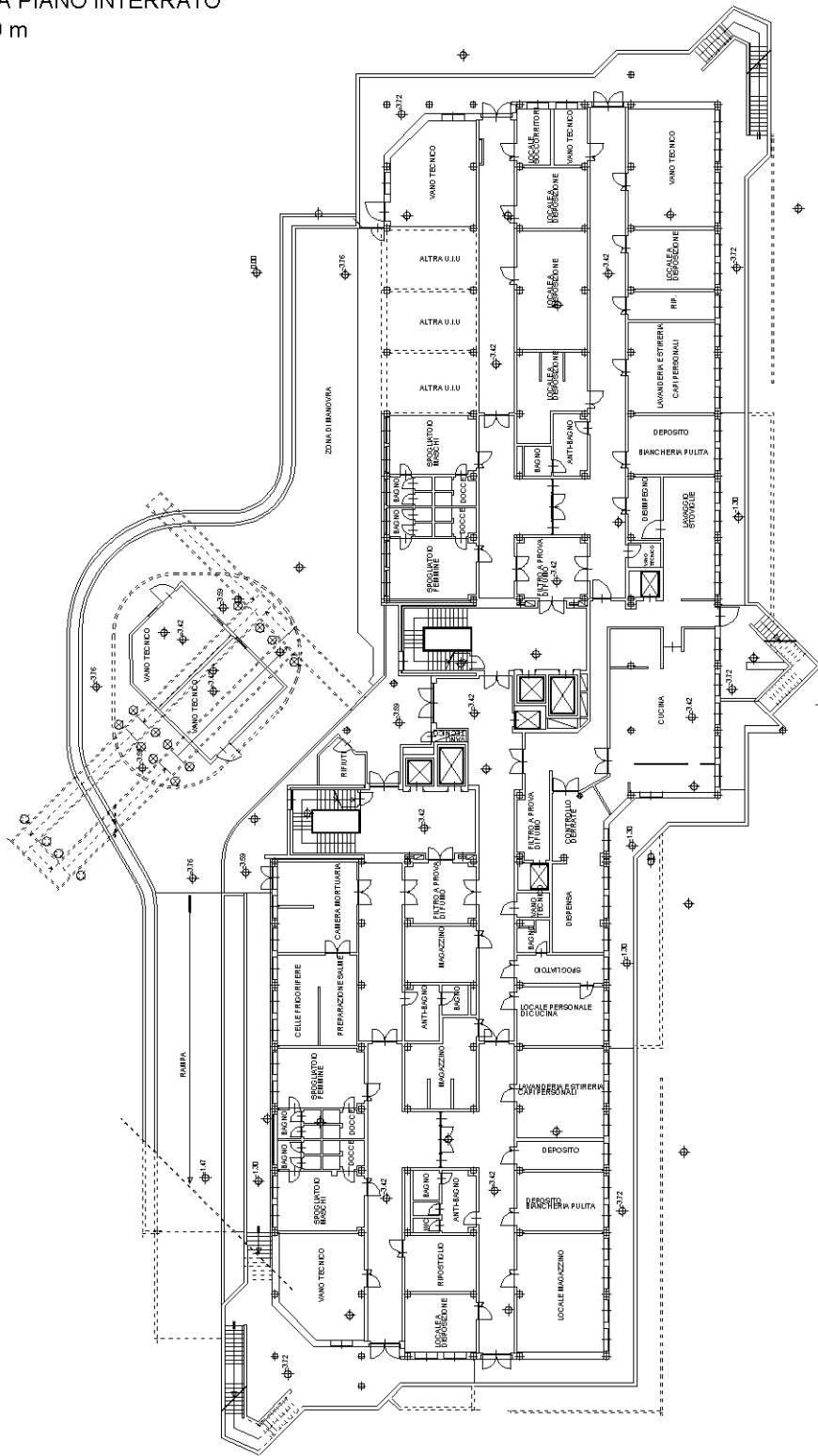

Ultima planimetria in atti

Agenzia delle Entrate **CATASTO FABBRICATI** Ufficio Provinciale di **Torino**

Dichiarazione protocollo n. TO0186408 del 03/07/2023

Comune di Torino

Via Gradisca

civ. 10

Identificativi Catastali:

Sezione:

Foglio: 1344

Particella: 278

Subalterno: 2

Compilata da:

Calasso Antonio

Iscritto all'albo:

Architetti

Prov. Torino

N. 4542

Planimetria

Scheda n. 3	Scala 1:500
-------------	-------------

PIANTA PIANO TERRENO
h=3.50 m

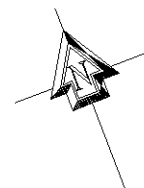
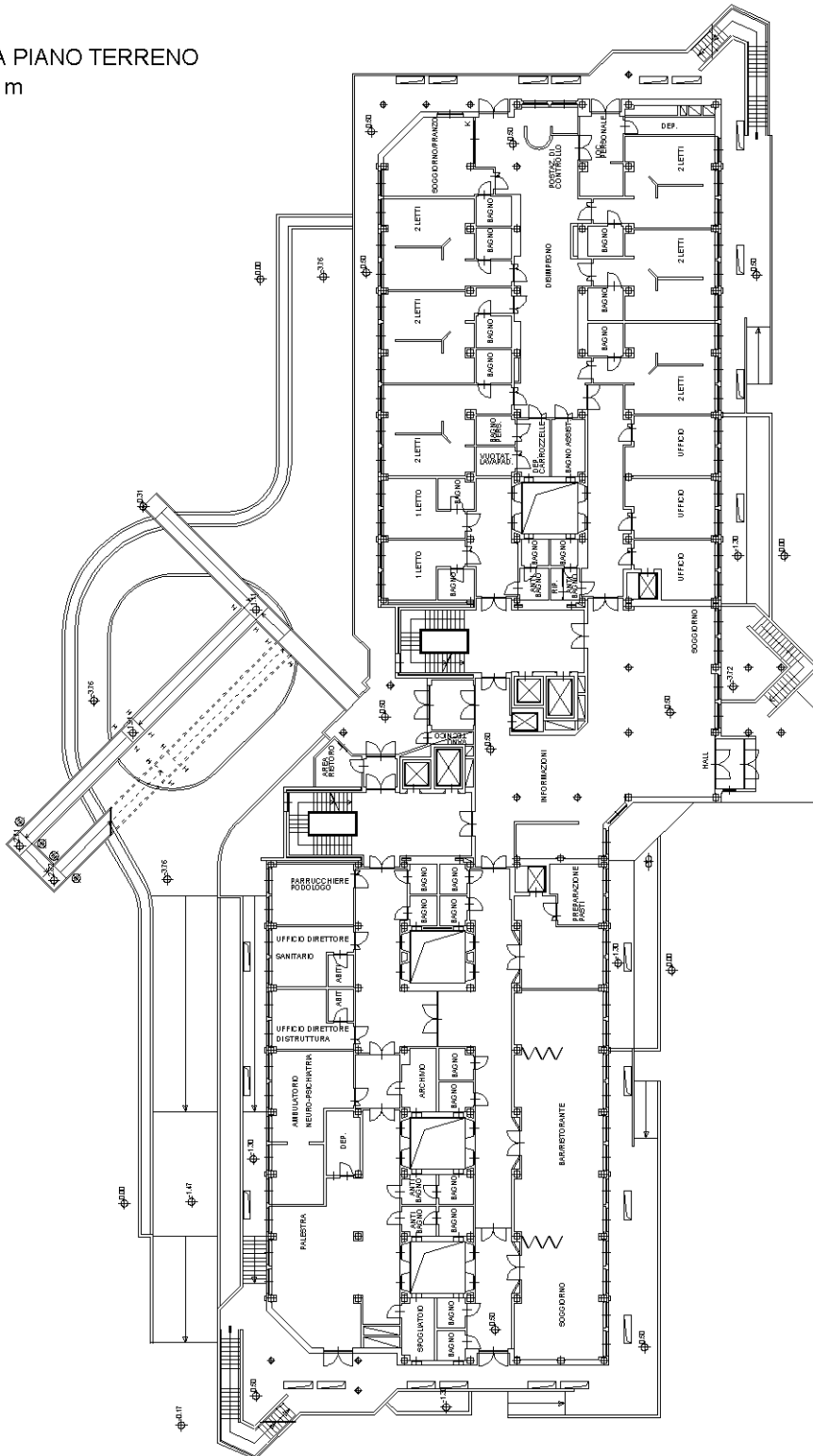

**Agenzia delle Entrate
CATASTO FABBRICATI
Ufficio Provinciale di
Torino**

Dichiarazione protocollo n. TO0186408 del 03/07/2023

Comune di Torino

Via Gradisca

civ. 10

Identificativi Catastali:

Sezione:
Foglio: 1344
Particella: 278
Subalterno: 2

Compilata da:
Calasso Antonio

Iscritto all'albo:
Architetti

Prov. Torino

N. 4542

Planimetria

Scheda n. 4

Scala 1:500

PIANTA PIANO PRIMO
h=3.00 m

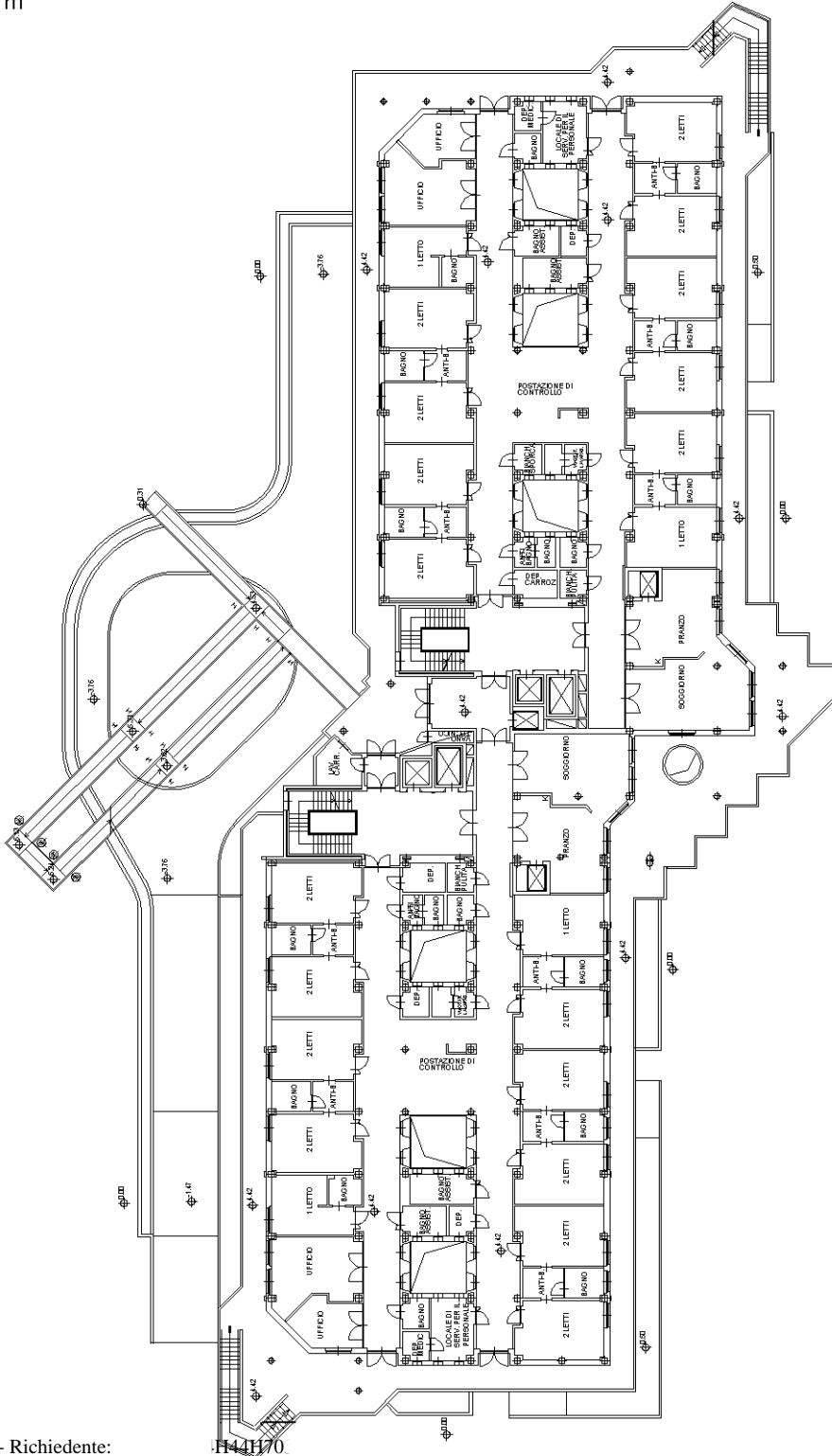

Ultima planimetria in atti

Agenzia delle Entrate
CATASTO FABBRICATI
Ufficio Provinciale di
Torino

Dichiarazione protocollo n. TO0186408 del 03/07/2023

Comune di Torino

Via Gradisca

civ. 10

Identificativi Catastali:

Sezione:

Foglio: 1344

Particella: 278

Subalterno: 2

Compilata da:
Calasso Antonio

Iscritto all'albo:
Architetti

Prov. Torino

N. 4542

Planimetria

Scheda n. 5

Scala 1:500

PIANTA PIANO SECONDO
h=3.00 m

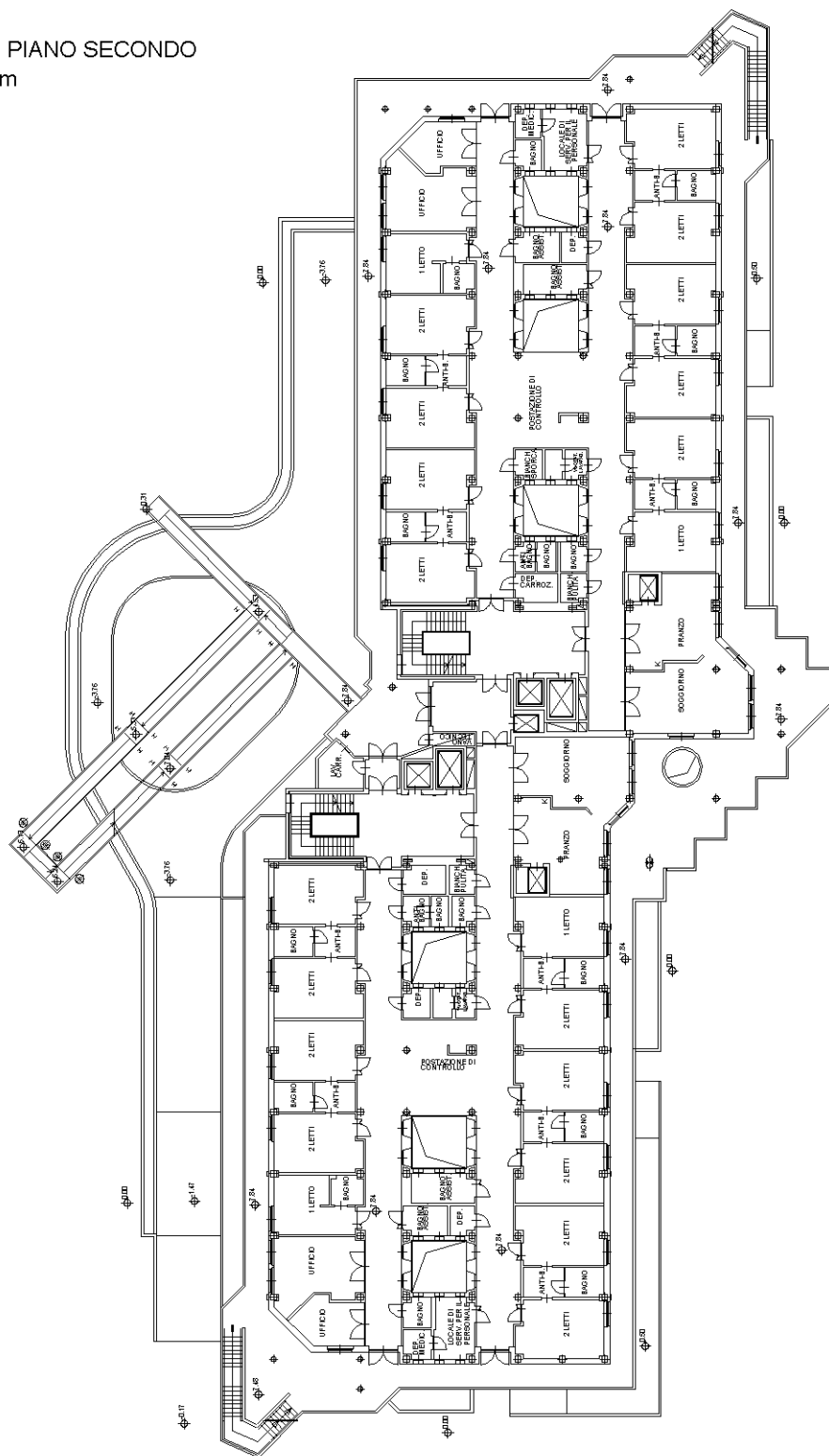

Ultima planimetria in atti

**Agenzia delle Entrate
CATASTO FABBRICATI
Ufficio Provinciale di
Torino**

Dichiarazione protocollo n. TO0186408 del 03/07/2023

Comune di Torino

Via Gradisca

civ. 10

Identificativi Catastali:

Sezione:

Foglio: 1344

Particella: 278

Subalterno: 2

Compilata da:
Calasso Antonio

Iscritto all'albo:
Architetti

Prov. Torino

N. 4542

Planimetria

Scheda n. 6

Scala 1:500

PIANTA PIANO TERZO
h=2.70 m

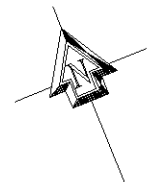
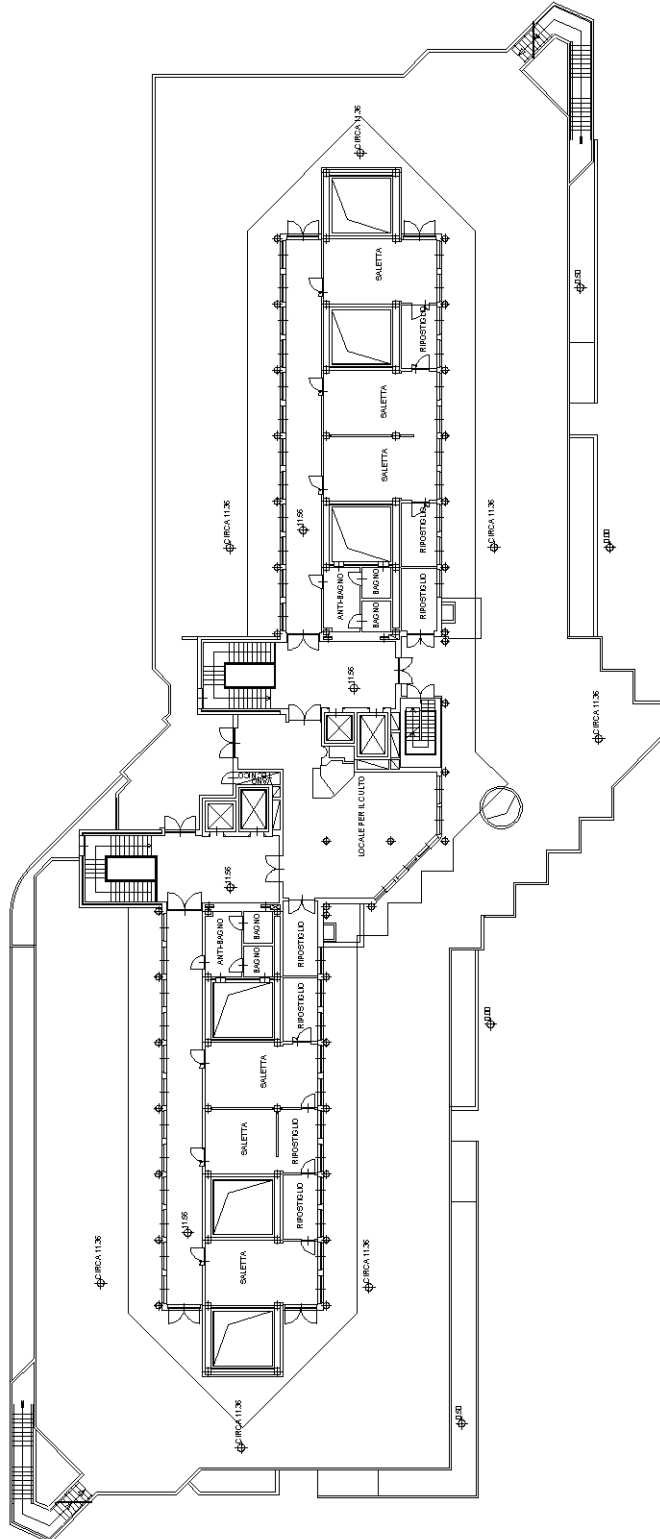

Ultima planimetria in atti

**Agenzia delle Entrate
CATASTO FABBRICATI
Ufficio Provinciale di
Torino**

Dichiarazione protocollo n. TO0186408 del 03/07/2023

Comune di Torino

Via Gradisca

civ. 10

Identificativi Catastali:

Sezione:

Foglio: 1344

Particella: 278

Subalterno: 2

Compilata da:

Calasso Antonio

Iscritto all'albo:

Architetti

Prov. Torino

N. 4542

Planimetria

Scheda n. 7

Scala 1:500

PIANTA PIANO QUARTO
h=3.00 m

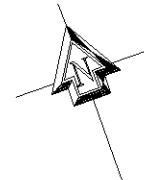
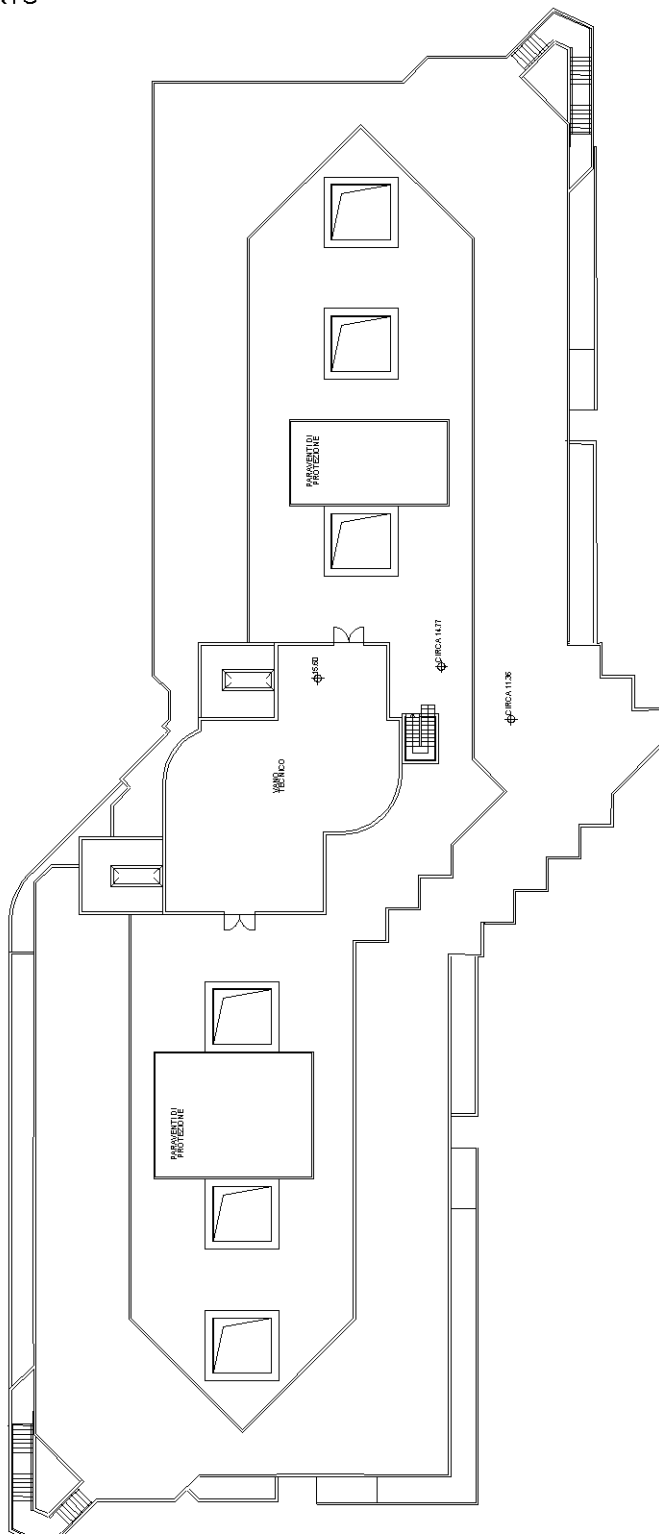

Ultima planimetria in atti