

MODULARIO  
F. - Catasto - 431



**MINISTERO DELLE FINANZE  
DIPARTIMENTO DEL TERRITORIO**

Ufficio Tecnico Erariale di TORINO

TO0215895 06/06/2024

**ELABORATO PLANIMETRICO**

Pag. n. 1, di 1

Ubicazione e riferimenti catastali dell'immobile		
Comune <u>TORINO</u>	C.T. Sez. ....	Fgl. <u>1344</u> Mapp. <u>278</u>
Via/piazza <u>TIRRENO ang. VIA GRADISCA n. 5N</u>	C.E.U. Sez. ....	Fgl. <u>1344</u> Mapp. <u>278</u>
ESTRATTO DI MAPPA	scala 1: <u>2000</u>	Tipo mappale n. <u>4830</u> del <u>16/07/99</u>

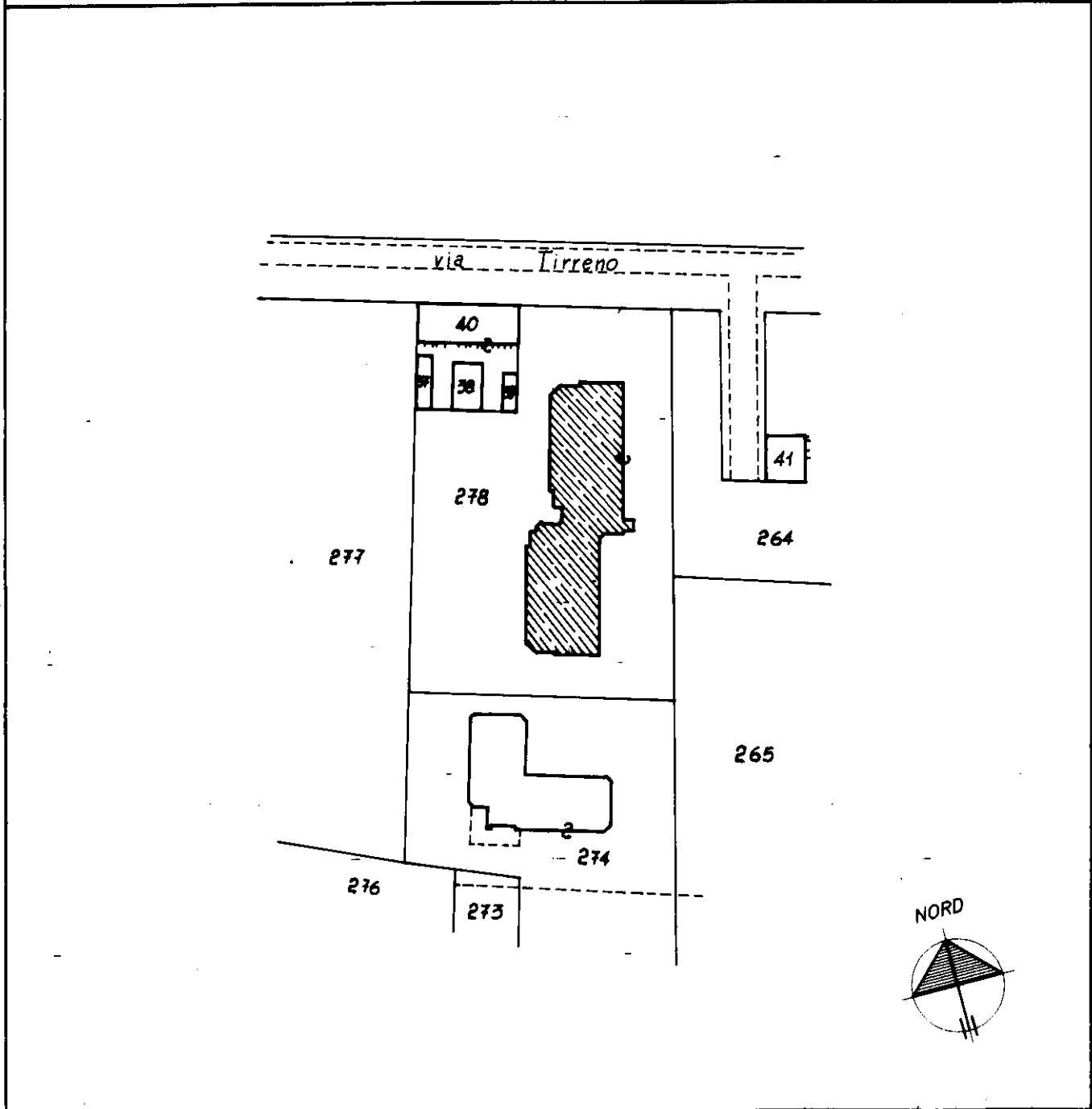

<b>Riservato all'Ufficio Tecnico Erariale</b>	L'operatore	IL TECNICO
Protocollo .....	.....	.....
Sostituisce il presente mod. EP/1 prot. ....	.....	.....
Annulato e sostituito dal mod. EP/1 prot. ....	.....	.....

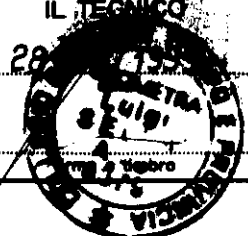

Ultima planimetrica...  
Data: 12/06/2024  
Totale schede: 7

Elaborato Planimetrico - Catasto dei Fabbricati - Situazione al 12/06/2024 - Comune di TORINO(L219) - < Foglio 1344 Particella 278 >

MODULARIO  
F. - Catasto - 432



MINISTERO DELLE FINANZE  
DIPARTIMENTO DEL TERRITORIO

Mod. EP/2 CEU

Ufficio Tecnico Erariale di TORINO

TO0215895 06/06/2024

ELABORATO PLANIMETRICO

Pag. n. 1 di 5

Comune <u>TORINO</u>	Sezione	Foglio <u>1344</u>	Numero <u>278</u>	Tipo mappale n. <u>4830</u>	del <u>16/07/99</u>
-------------------------	---------	-----------------------	----------------------	--------------------------------	------------------------

DIMOSTRAZIONE GRAFICA DEI SUBALTERNI ASSEGNATI

scala 1: **750**

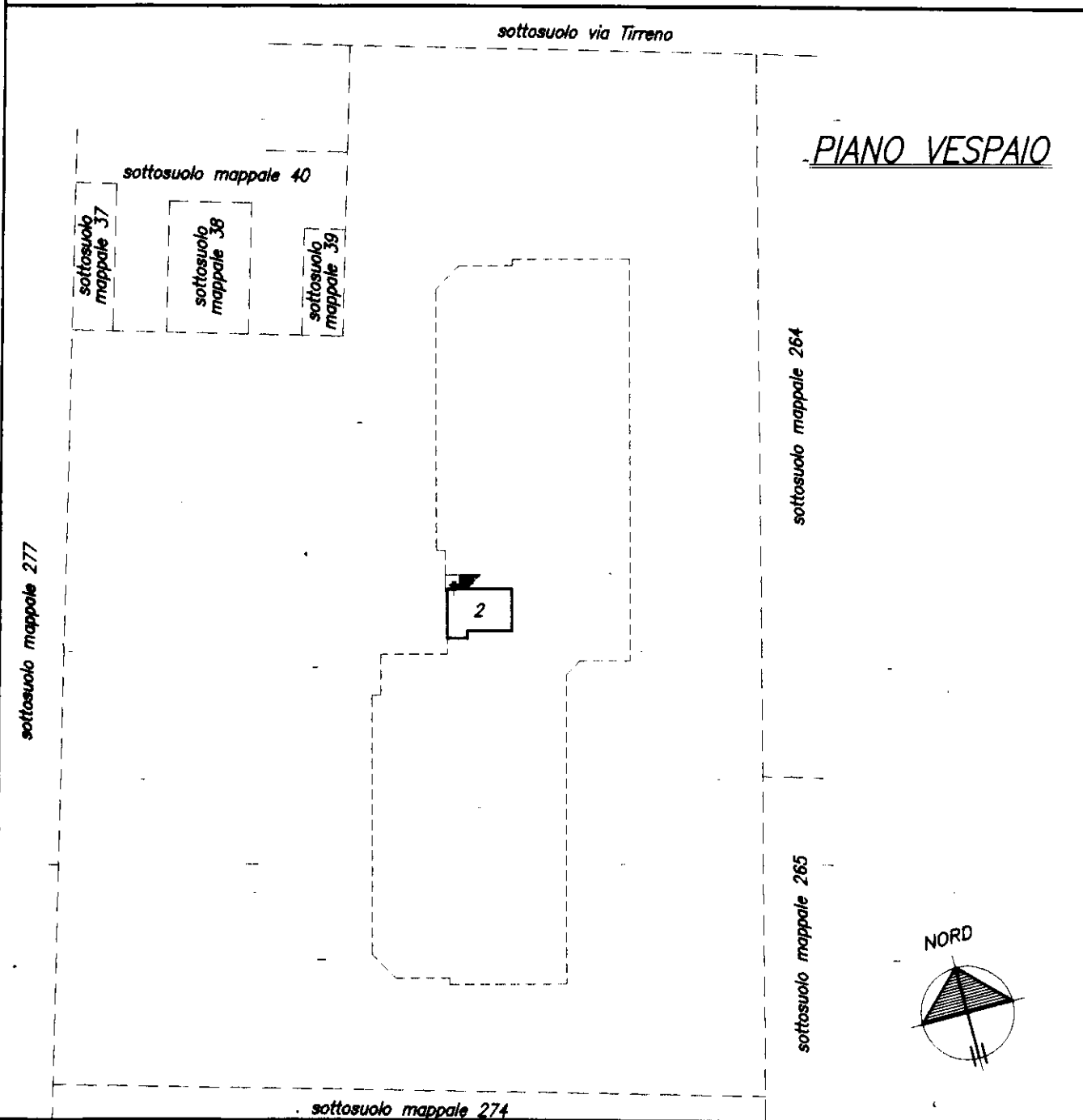

Riservato all'Ufficio Tecnico Erariale

L'operatore

Protocollo

Sostituisce il presente mod. EP/2 prot.

Annullato e sostituito dal mod. EP/2 prot.

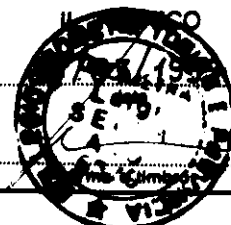

Ultima

Data: 12/06/2024 - n. T244312 - Richiedente: Telematico

Totale schede: 7 - Formato di acquisizione: A4(210x297) - Formato stampa richiesto: A4(210x297) - Fattore di scala non utilizzabile

MODULARIO  
F. - Catasto - 433



MINISTERO DELLE FINANZE  
DIPARTIMENTO DEL TERRITORIO

Mod. EP/2 CEU

Ufficio Tecnico Erariale di TORINO

TO0215895 06/06/2024

ELABORATO PLANIMETRICO

Pag. n. 2 di 5

Comune	Sezione	Foglio	Numero	Tipo mappale n.	del
<u>TORINO</u>		<u>1344</u>	<u>278</u>	<u>4830</u>	<u>16/07/99</u>

DIMOSTRAZIONE GRAFICA DEI SUBALTERNI ASSEGNATI

scala 1: 750

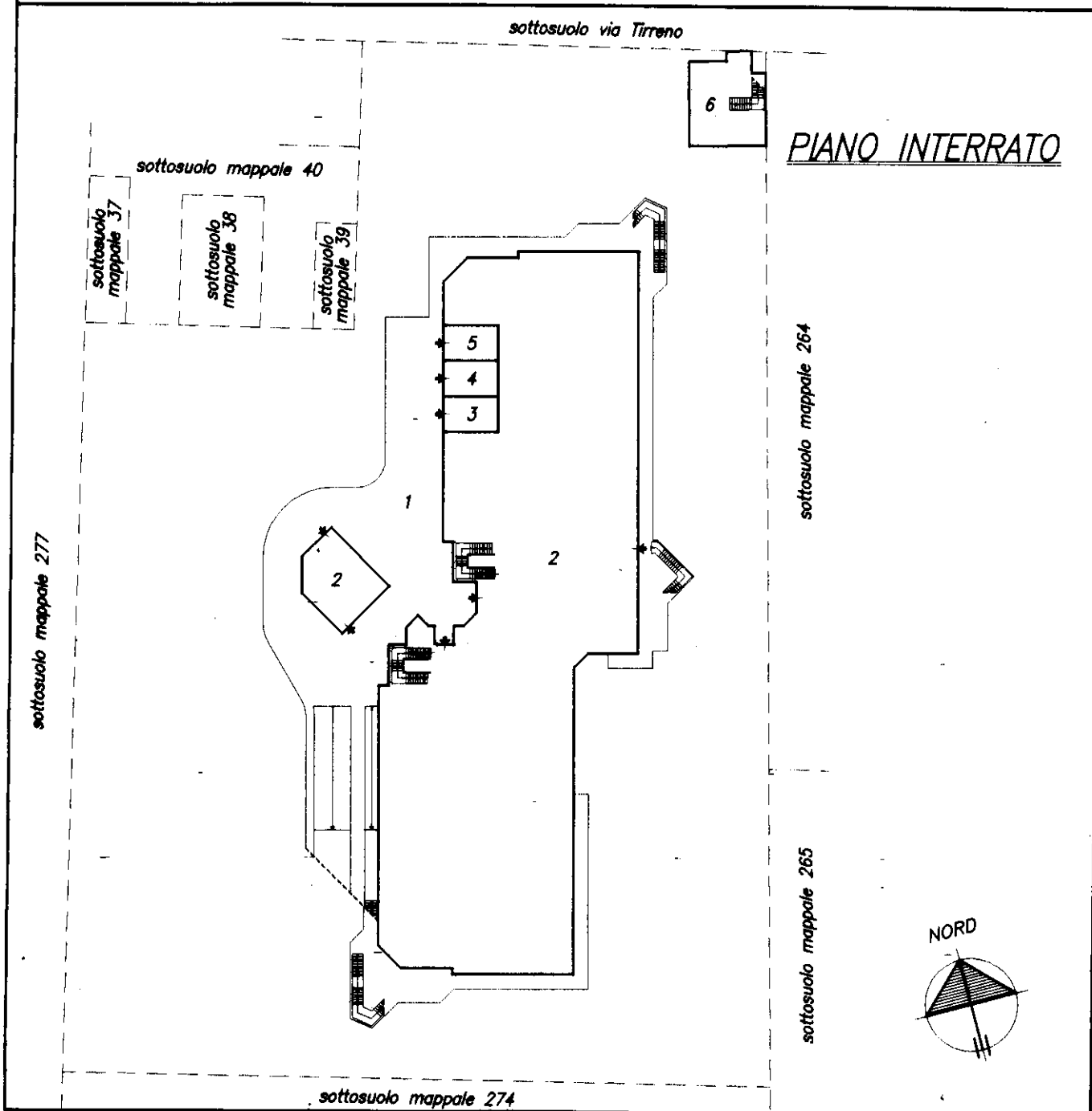

Riservato all'Ufficio Tecnico Erariale

L'operatore

Protocollo .....

Sostituisce il presente mod. EP/2 prot. ....

Annullato e sostituito dal mod. EP/2 prot. ....



**Agenzia delle Entrate  
CATASTO FABBRICATI  
Ufficio Provinciale di  
Torino**

**ELABORATO PLANIMETRICO**

Compilato da:  
Alano Claudio  
Iscritto all'albo:  
Geometra Dipendente Pubblico  
Prov. N.

Comune di Torino  
Sezione: Foglio: 1344 Particella: 278

Protocollo n. TO0215895 del 06/06/2024  
Tipo Mappale n. 203110 del 28/05/2024

Dimostrazione grafica dei subalterni

Scala 1 : 750

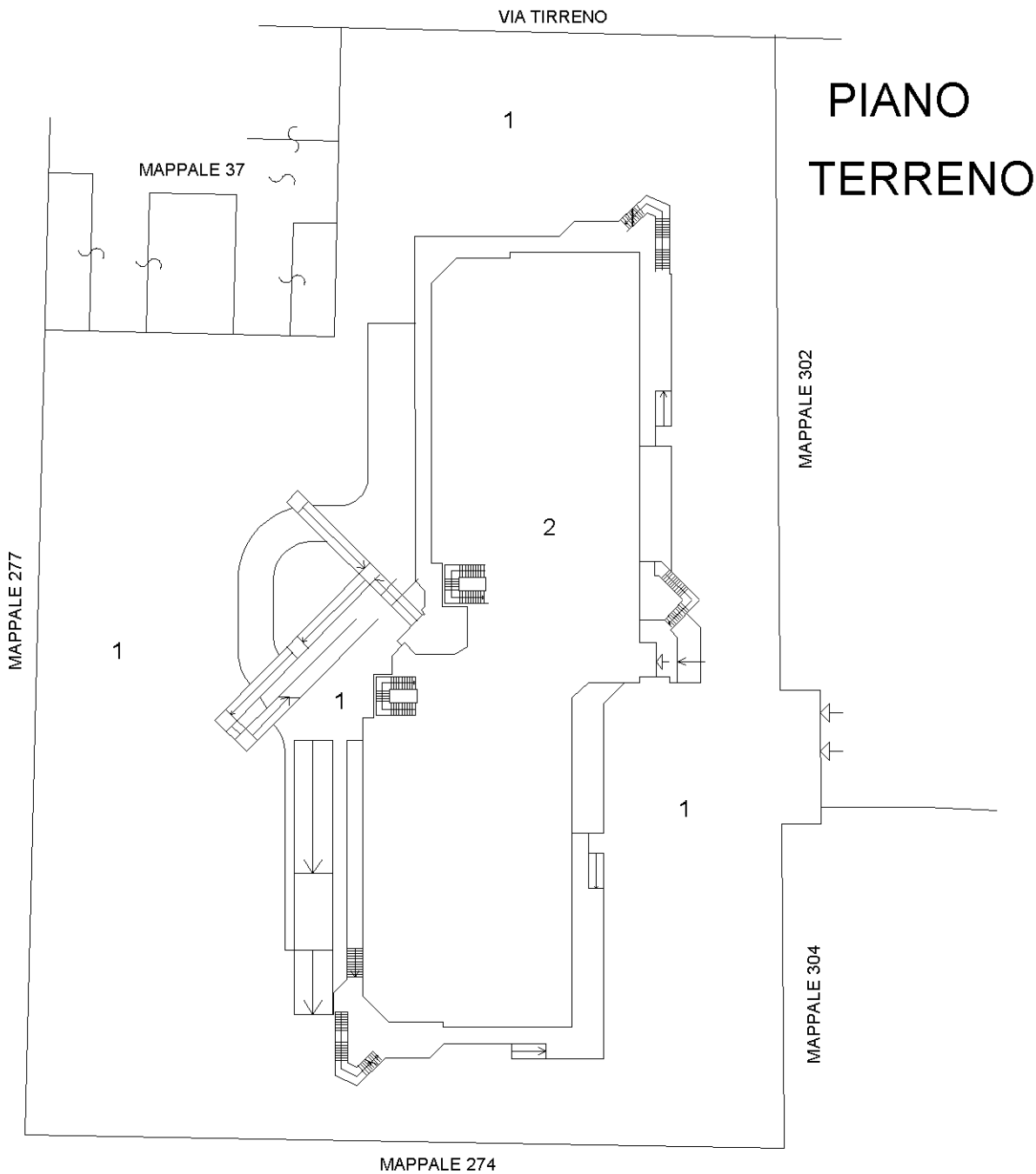

LA PRESENTE SCHEDA DI E.P. SOSTITUISCE LA CORRISPONDENTE AL PIANO TERRENO PRESENTE IN ATTI CON LA SOLA VARIAZIONE DELL'AREA COSTITUENTE IL BCNC (SUB 1) A SEGUITO DI FRAZIONAMENTO E TIPO MAPPAL DEL

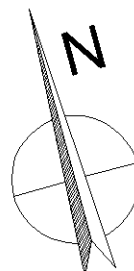

Ultima planimetria PROT. 203109 del 06/06/2024

MODULARIO  
F. - Catasto - 432



**MINISTERO DELLE FINANZE  
DIPARTIMENTO DEL TERRITORIO**

Mod. EP/2 CEU

Ufficio Tecnico Erariale di TORINO

TO0215895

06/06/2024

**ELABORATO PLANIMETRICO**

Pag. n. 4 di 5

Comune	Sezione	Foglio	Numero	Tipo mappale n.	del
<u>TORINO</u>		<u>1344</u>	<u>278</u>	<u>4830</u>	<u>16/07/99</u>

**DIMOSTRAZIONE GRAFICA DEI SUBALTERNI ASSEGNATI**

scala 1: **750**

PIANO PRIMO

PIANO SECONDO

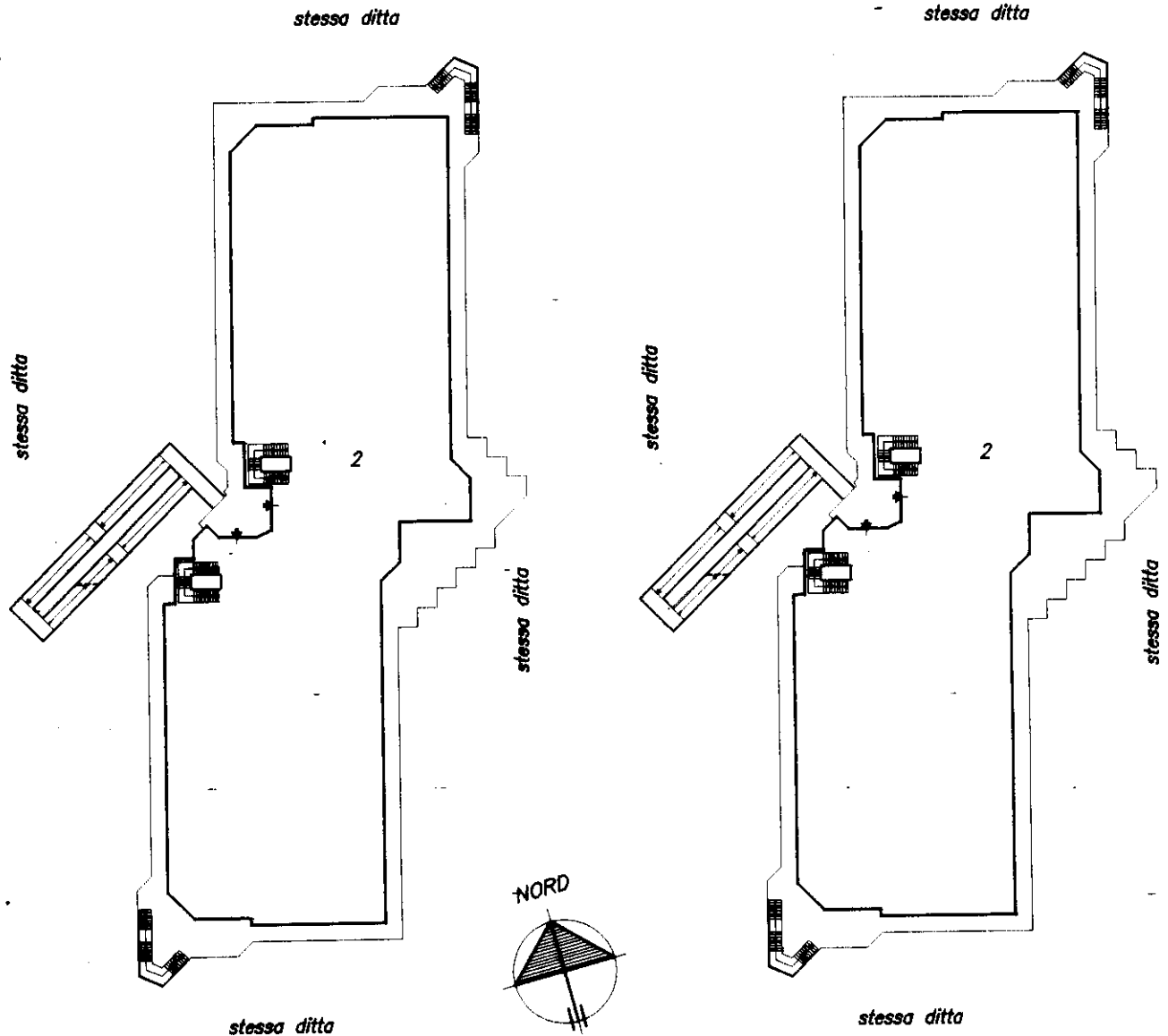

Riservate all'Ufficio Tecnico Erariale

L'operatore

IL TECNICO



Protocollo .....  
Sostituisce il presente mod. EP/2 prot. ....

Annulato e sostituito dal mod. EP/2 prot. ....

MODULARIO  
F. - Catasto - 432



MINISTERO DELLE FINANZE  
DIPARTIMENTO DEL TERRITORIO

Mod. EP/2 CEU

Ufficio Tecnico Erariale di TORINO

TO0215895

06/06/2024

ELABORATO PLANIMETRICO

Pag. n. 5 di 5

Comune	Sezione	Foglio	Numero	Tipo mappale n.	del
<u>TORINO</u>		<u>1344</u>	<u>278</u>	<u>4830</u>	<u>16/07/99</u>

DIMOSTRAZIONE GRAFICA DEI SUBALTERNI ASSEGNATI

scala 1: 750

PIANO TERZO

PIANO QUARTO

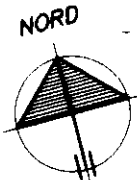
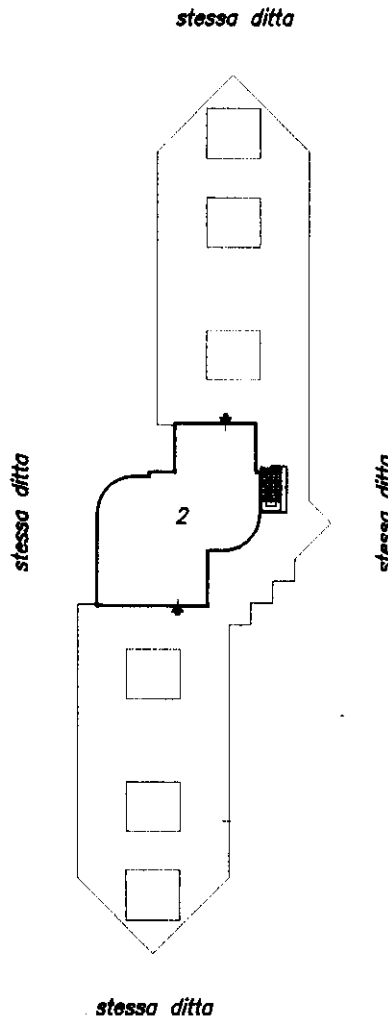
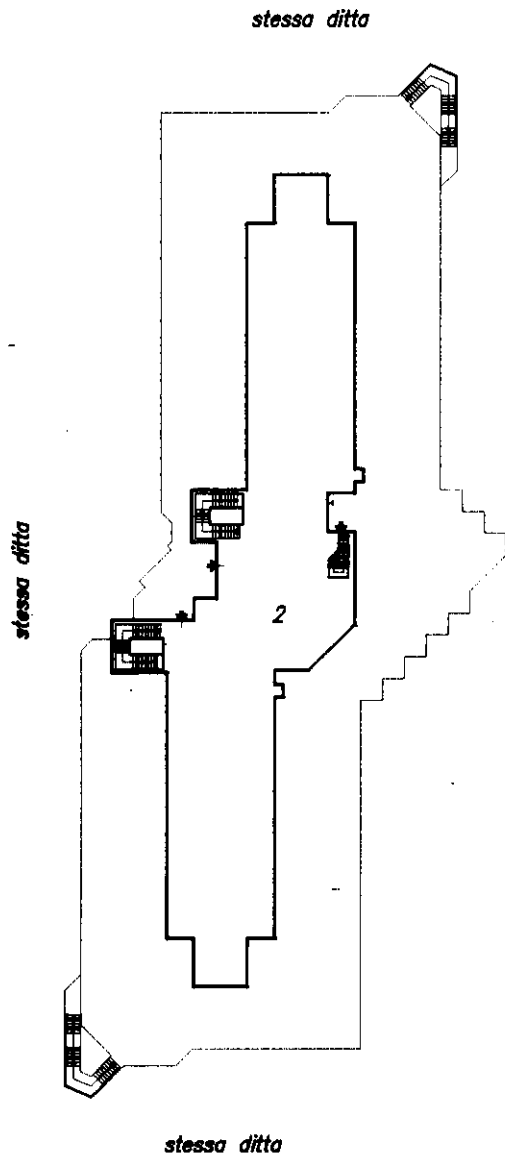

Riservato all'Ufficio Tecnico Erariale

L'operatore

IL TECNICO

28

28/06/1999

LUIGI SELLA

1950

1950

1950

1950

1950

Ultima planimetria in atti  
Sostituisce il presente mod. EP/2 prot.

Data: 12/06/2024 - n. T244312 - Richiedente: Telematico  
Totale schede: 7 - Formato di acquisizione: A4(210x297) - Formato stampa richiesto: A4(210x297) - Fattore di scala non utilizzabile

Elaborato Planimetrico - Catasto dei Fabbricati - Situazione al 12/06/2024 - Comune di TORINO(L219) - < Foglio 1344 Particella 278 >

MODULARIO  
F. - Catasto - 433



**MINISTERO DELLE FINANZE  
DIPARTIMENTO DEL TERRITORIO**

Mod. EP/3 CEU

Ufficio Tecnico Erariale di TORINO

TO0215895 06/06/2024

**ELABORATO PLANIMETRICO**

ELENCO DEI SUBALTERNI ASSEGNATI

Pag. n. 1 di 1

Comune		Sezione	Foglio	Numero	Tipo mappale n.		del	
<u>TORINO</u>			<u>1344</u>	<u>278</u>	<u>4830</u>	<u>16/07/99</u>		
Numero	Sub.	UBICAZIONE via/ <del>piazza</del>	N. civico	piano	scala	int.	DESCRIZIONE	
<u>278</u>	<u>1</u>	<u>TIRREHO ang. VIA GRADISCA</u>	<u>SH</u>	<u>I-T</u>			<u>B.C.H.C. AI SUBB 2-3-4-5 (CORTILE, RANPE, SCALE, CORSIE DI MANOVRA)</u>	
<u>278</u>	<u>2</u>	<u>TIRREHO ang. VIA GRADISCA</u>	<u>SH</u>	<u>I-4</u>			<u>OSPIZIO</u>	
<u>278</u>	<u>3</u>	<u>TIRREHO ang. VIA GRADISCA</u>	<u>SH</u>	<u>I</u>			<u>BOX</u>	
<u>278</u>	<u>4</u>	<u>TIRREHO ang. VIA GRADISCA</u>	<u>SH</u>	<u>I</u>			<u>BOX</u>	
<u>278</u>	<u>5</u>	<u>TIRREHO ang. VIA GRADISCA</u>	<u>SH</u>	<u>I</u>			<u>BOX</u>	
<u>278</u>	<u>6</u>	<u>TIRREHO ang. VIA GRADISCA</u>	<u>SH</u>	<u>I</u>			<u>LOCALI ENEL</u>	

Roma - Istituto Poligrafico e Zecca dello Stato - P.V.

<b>Riservato all'Ufficio Tecnico Erariale</b>	L'operatore	IL TECNICO
Protocollo .....		<u>28/07/2024</u>
Ultima planimetria sostituisce il presente mod. EP/3 prot. ....		<b>GEOMETRA</b> <u>Luigi SELLA</u> maestro <u>5379</u>
Data: 12/06/2024 Annullato e sostituito dal mod. EP/3 prot. ....		
Totale schede: 7 - Formato di acquisizione: A4(210x297) - Formato stampa richiesto: A4(210x297) - Fattore di scala non utilizzabile		

Elaborato Planimetrico - Catasto dei Fabbricati - Situazione al 12/06/2024 - Comune di TORINO(L219) - < Foglio 1344 Particella 278 >