

Agenzia delle Entrate
CATASTO FABBRICATI
Ufficio Provinciale di
Torino

Dichiarazione protocollo n. TO0040581 del 26/01/2015

Planimetria di u.i.u. in Comune di Torino

Corso Farini Carlo Luigi

civ. 20

Identificativi Catastali:

Sezione:

Foglio: 1250

Particella: 206

Subalterno: 2

Compilata da:

Petti Marco

Iscritto all'albo:

Geometra Dipendente Pubblico

Prov.

N.

Scheda n. 1

Scala 1:200

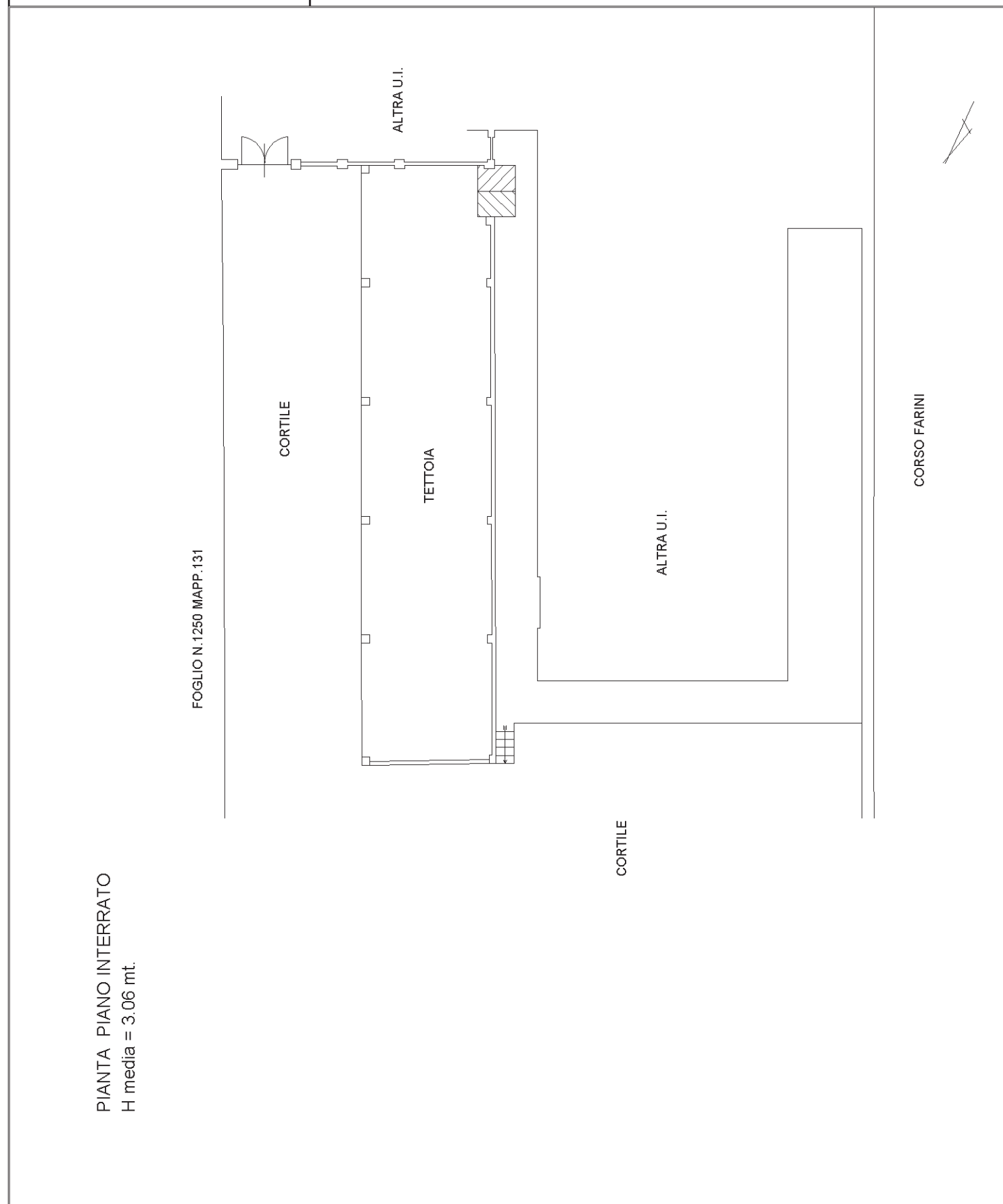

PIANTA PIANO INTERRATO
H media = 3.06 mt.

FOGLIO N.1250 MAPP.131

CORTILE

TETTOIA

ALTRA U.I.

ALTRA U.I.

CORSO FARINI

CORTILE