

MODULARIO
F. Cat. 5 F. 215



1580
MINISTERO DELLE FINANZE
DIREZIONE GENERALE DEL CATASTO E DEI SERVIZI TECNICI ERARIALI
NUOVO CATASTO EDILIZIO URBANO

Mod B (Nuovo Catasto Edilizio Urbano)

Lire
50

Planimetria dell'immobile situato nel Comune di TORINO Via CHISONE 18
Ditta ALLEANZA COOPERATIVA TORINESE ENTE MORALE
Allegata alla dichiarazione presentata all'Ufficio Tecnico Erariale di TORINO

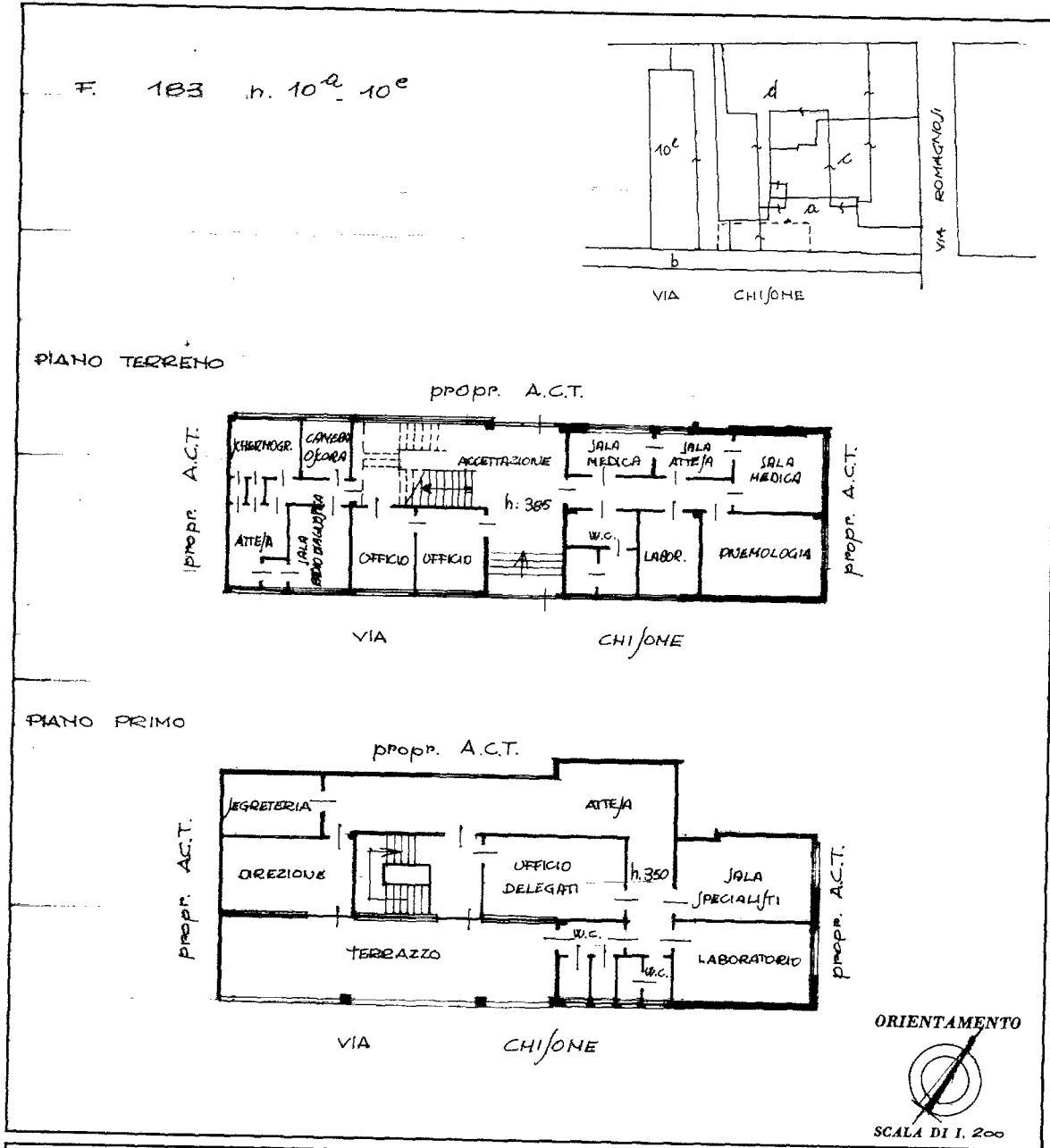

SPAZIO RISERVATO PER LE ANNOTAZIONI D'UFFICIO
DATA 17.05.1979
PROT. N° 4480
LRA-OFFICINA CV-ROMA

Compilata dall' ING. FAVAZZIO GODIO
(Titolo, nome e cognome del tecnico)
ING. DEL COMUNE DI TORINO
Iscritto all'Albo degli INGEGNERI
della Provincia di TORINO
DATA
Firma: P. L'Ingegnere Capa

Catasto dei Fabbricati - Situazione al 15/05/2023 - Comune di TORINO(L219) - < Foglio 1349 - Particella 47 - Subalterno 417 >
VIA CHISONE n. 18 Piano T-1