



MINISTERO DELLE FINANZE
DIREZIONE GENERALE DEL CATASTO E DEI SERVIZI TECNICI ERARIALI

ACCERTAMENTO GENERALE DELLA PROPRIETA' IMMOBILIARE URBANA

(R. DECRETO LEGGE 13 APRILE 1939 - XVII N° 652)

Planimetria degli immobili urbani denunciati con la Scheda N° 9.269.750

Comune CESENA

Ditta OSPEDALE MAGGIORE
DI S. GIOV. BATTISTA DELLA CHIARA DEL TOSCO

Via LORENZO GIULIO CESARE 25

(*) Segnare cognome, nome, paternita' del solo primo intestatario

ACCERTAMENTO GENERALE DELLA PROPRIETA' IMMOBILIARE URBANA

(R.D.L. 13 aprile 1939-XVII, n. 652)

COMUNE

di Cesena

Talloncino di riscontro DELLA

SCHEDA NUMERO

9269750

3047 / 140

AVVERTENZA: Il presente talloncino deve essere inoltrato a cura del dichiarante sulla planimetria (riproducendo la unita' immobiliare denunciata con la presente scheda) da presentare ai sensi dell'articolo 7 del R. D. L. 13 aprile 1939-XVII, n. 652.

Primo terreno

con confine con Barilli Modenesi

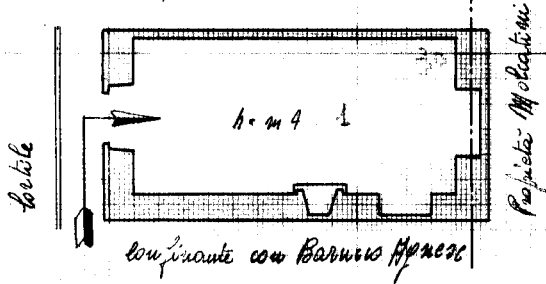

con confine con Barilli Modenesi

ORIENTAMENTO

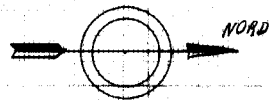

SCALA n° 1:100

Completata da:

ENRICO BELLINZAGHI TECNICO

(Titolo, nome e cognome del tecnico)

iscritto all'Albo de
della Provincia di

Indirizzo CESENA
25

Data 31 Marzo 1940 Firma [Signature]

10 metri

Catasto dei Fabbricati - Situazione al 17/05/2023 - Comune di TORINO(L219) - < Foglio 1214 - Particella 54 - Subalterno 8 >
CORSO GIULIO CESARE n. 25 Piano T