



MINISTERO DELLE FINANZE  
DIREZIONE GENERALE DEL CATASTO E DEI SERVIZI TECNICI ERARIALI

**ACCERTAMENTO GENERALE DELLA PROPRIETA' IMMOBILIARE URBANA**  
(R. DECRETO LEGGE 13 APRILE 1939-XVII N°652)

Planimetria degli immobili urbani denunciati con la Scheda N° 6959330

Comune di Torino Ditta "Citta' di Torino"

Via Corso Benedetto Brin 21

Segnare cognome, nome, paternita' del solo primo intestatario.

ACCERTAMENTO GENERALE DELLA  
PROPRIETA' IMMOBILIARE URBANA

(R.D.L. 13 aprile 1939-XVII, n. 652)

COMUNE

di Torino

Talloncino di riscontro

DELLA

SCHEDA NUMERO

6959330

AVVERTENZA: Il presente  
talloncino deve essere incollato a  
cura del dichiarante sulla piani-  
metria (riproducente la unita' im-  
mobiliare denunciata con la pre-  
sente scheda) da presentare al  
sensi dell'articolo 7 del R. D. L.  
13 aprile 1939-XVII, n. 652.

Piano Terreno

Cortile

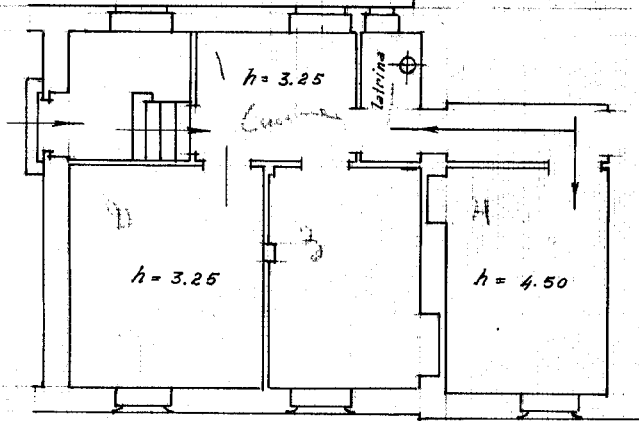

Corso Benedetto Brin

ORIENTAMENTO



SCALA di 1: 100

Compilata dal

Dichiarante  
(Titolo, nome e cognome del Tecnico)

Iscritto all'Albo de  
della Provincia di Torino Divisione VIII

Data 30 APR 1940  
An. XVII

Firma

in m. 01

Catasto dei Fabbricati - Situazione al 17/05/2023 - Comune di TORINO(L219) - < Foglio 1124 - Particella 112 - Subalterno 2 >  
CORSO BRIN BENEDETTO n. 21 Piano T

Ultima planimetria in atti