



MINISTERO DELLE FINANZE *Scala originale non disponibile.*

DIREZIONE GENERALE DEL CATASTO E DEI SERVIZI TECNICI ERARIALI

ACCERTAMENTO GENERALE DELLA PROPRIETA' IMMOBILIARE URBANA

(R. DECRETO LEGGE 13 APRILE 1939-XVII N°652.)

Planimetria degli immobili urbani denunciati con la Scheda N° 016085 serie B

Comune di Torino Ditta "Citta' di Torino"

Via Corso Benedetto Brin 21

Segnare cognome, nome, paternita' del solo primo intestatario

ACCERTAMENTO GENERALE DELLA PROPRIETA' IMMOBILIARE URBANA (R.D.L. 18 aprile 1939-XVII, n. 652)

COMUNE Torino
di Torino

Talloncino di riscontro DELLA SCHEDA N° 016085 Serie B

AVVERTENZA: Il presente talloncino deve essere incollato a cura del dichiarante sulla planimetria (riproducente gli immobili denunciati con la presente scheda) da presentare ai sensi dell'articolo 7 del R.D.L. 13 aprile 1939-XVII, n. 652.

Piano Terreno

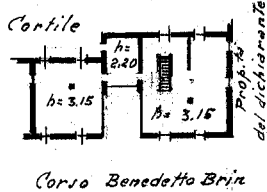
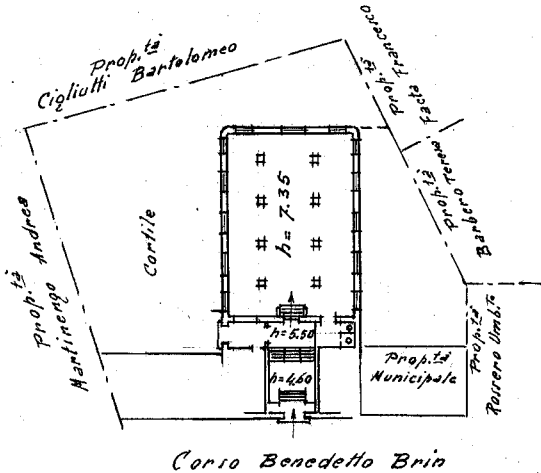

I. P. Internato

ORIENTAMENTO

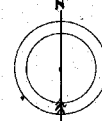

SCALA di 1: 500

Compilata dal

Dichiarante (Titolo, nome e cognome del Tecnico)

Iscritto all'Albo del SERVIZIO TECNICO DEI LAVORI PUBBLICI della Provincia DIVISIONE I (Fabbriche)

Data _____ Firma [Signature]

Indicazioni, inquadro o incomplete

Ultima planimetria in atti