



MINISTERO DELLE FINANZE
DIREZIONE GENERALE DEL CATASTO E DEI SERVIZI TECNICI ERARIALI

ACCERTAMENTO GENERALE DELLA PROPRIETA' IMMOBILIARE URBANA
(R. DECRETO LEGGE 13 APRILE 1939-XVII N°652)

Planimetria degli immobili urbani denunciati con la Scheda N° 6959330

Comune di Torino Ditta "Citta' di Torino"

Via Corso Benedetto Brin 21 Segnare cognome, nome, paternità del solo primo intestatario.

ACCERTAMENTO GENERALE DELLA
PROPRIETA' IMMOBILIARE URBANA

(R.D.L. 13 aprile 1939-XVII, n. 652)

COMUNE
di Torino

Talloncino di riscontro
DELLA
SCHEDA NUMERO

6959330

AVVERTENZA: Il presente
talloncino deve essere incollato a
cura del dichiarante sulla piani-
metria (riproducendo la unità im-
mobiliare denunciata con la pre-
sente scheda) da presentare al
sensi dell'articolo 7 del R. D. L.
13 aprile 1939-XVII, n. 652.

Piano Terreno

Cortile

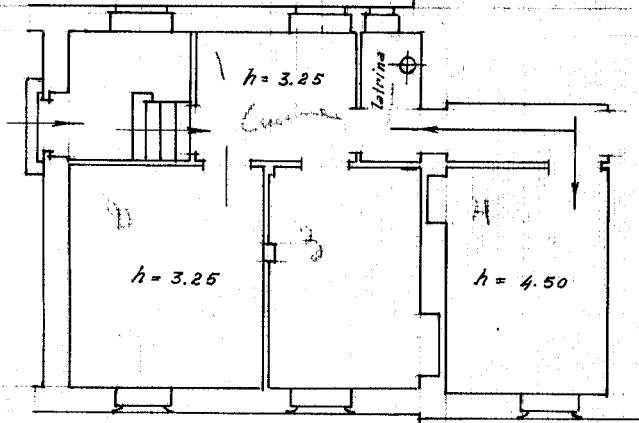

Corso Benedetto Brin

ORIENTAMENTO



SCALA di 1: 100

Compilata dal

Dichiarante
(Titolo, nome e cognome del Tecnico)

Iscritto all'Albo de
della Provincia di Torino Capo Divisione VIII

Data 30 APR 1940
An. XVII

Firma

in m. 01

Catasto dei Fabbricati - Situazione al 19/03/2024 - Comune di TORINO(L219) - < Foglio 1124 - Particella 112 - Subalterno 2 >
CORSO BRIN BENEDETTO n. 21 Piano T

Ultima planimetria in atti