

**Agenzia del Territorio
CATASTO FABBRICATI
Ufficio Provinciale di
Torino**

Dichiarazione protocollo n. TO0641319 del 12/12/2012

Planimetria di u.i.u. in Comune di Torino

Via Garibaldi Giuseppe

civ. 25/E

Identificativi Catastali:

Sezione:
Foglio: 1245
Particella: 156
Subalterno: 16

Compilata da:
Petti Marco

Iscritto all'albo:
Geometra Dipendente Pubblico

Prov. N.

Scheda n. 1 Scala 1:200

**PIANO TERRENO
H=2,87m**

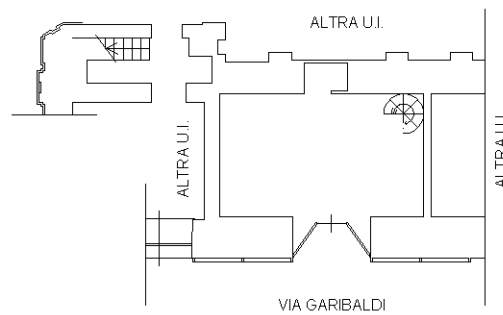

**PIANO AMMEZZATO
H=2,70m**

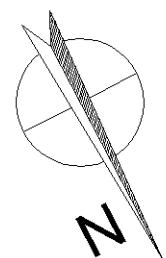
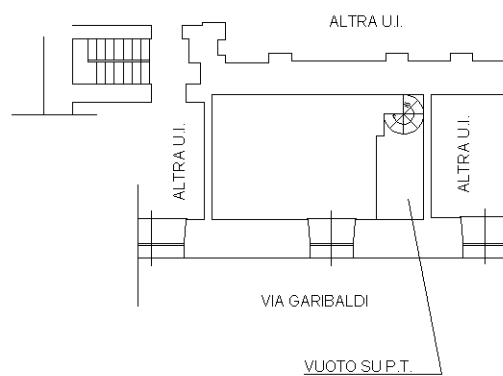

Ultima planimetria in atti