

**Agenzia del Territorio
CATASTO FABBRICATI
Ufficio Provinciale di
Torino**

Dichiarazione protocollo n. TO0433747 del 01/07/2010

Planimetria di u.i.u. in Comune di Torino

Corso D' Azeglio Massimo

civ. 3

Identificativi Catastali:

Sezione:
Foglio: 187
Particella: 2
Subalterno: 1

Compilata da:
Giardino Ezio

Iscritto all'albo:
Architetti

Prov. Torino

N. 1947

Scheda n. 1

Scala 1:200

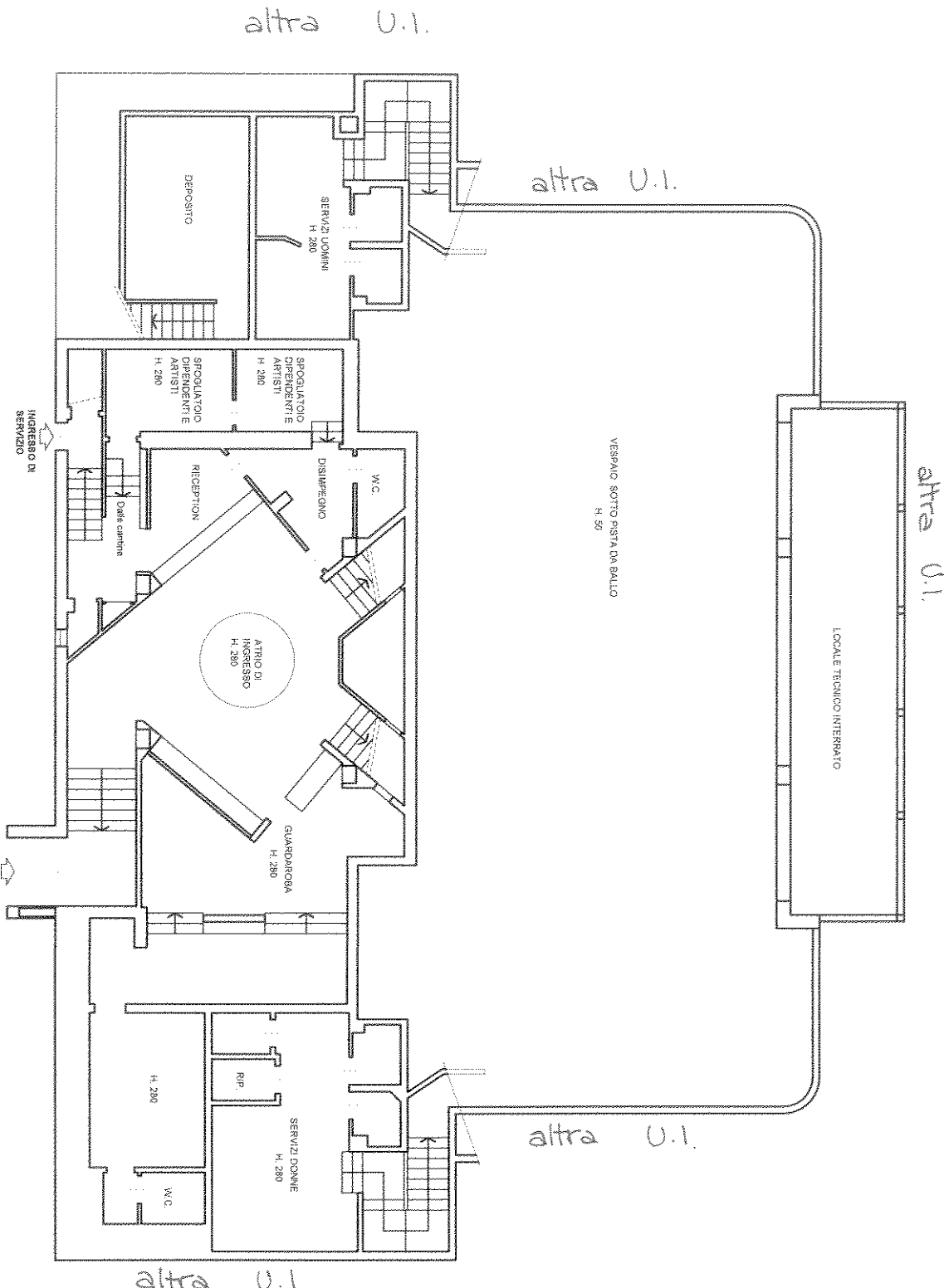

Catasto dei Fabbricati - Situazione al 03/04/2023 - Comune di TORINO(L219) - < Foglio 1335 - Particella 6 - Subalterno 1 >
CORSO D' AZEGLIO MASSIMO n. 3 Piano S1-T

Ultima planimetria in atti

PIANTA PIANO SEMINTERRATO

**Agenzia del Territorio
CATASTO FABBRICATI
Ufficio Provinciale di
Torino**

Dichiarazione protocollo n. TO0433747 del 01/07/2010

Planimetria di u.i.u. in Comune di Torino

Corso D' Azeglio Massimo

civ. 3

Identificativi Catastali:

Sezione:
Foglio: 187
Particella: 2
Subalterno: 1

Compilata da:
Giardino Ezio

Iscritto all'albo:
Architetti

Prov. Torino

N. 1947

Scheda n. 2 Scala 1:200

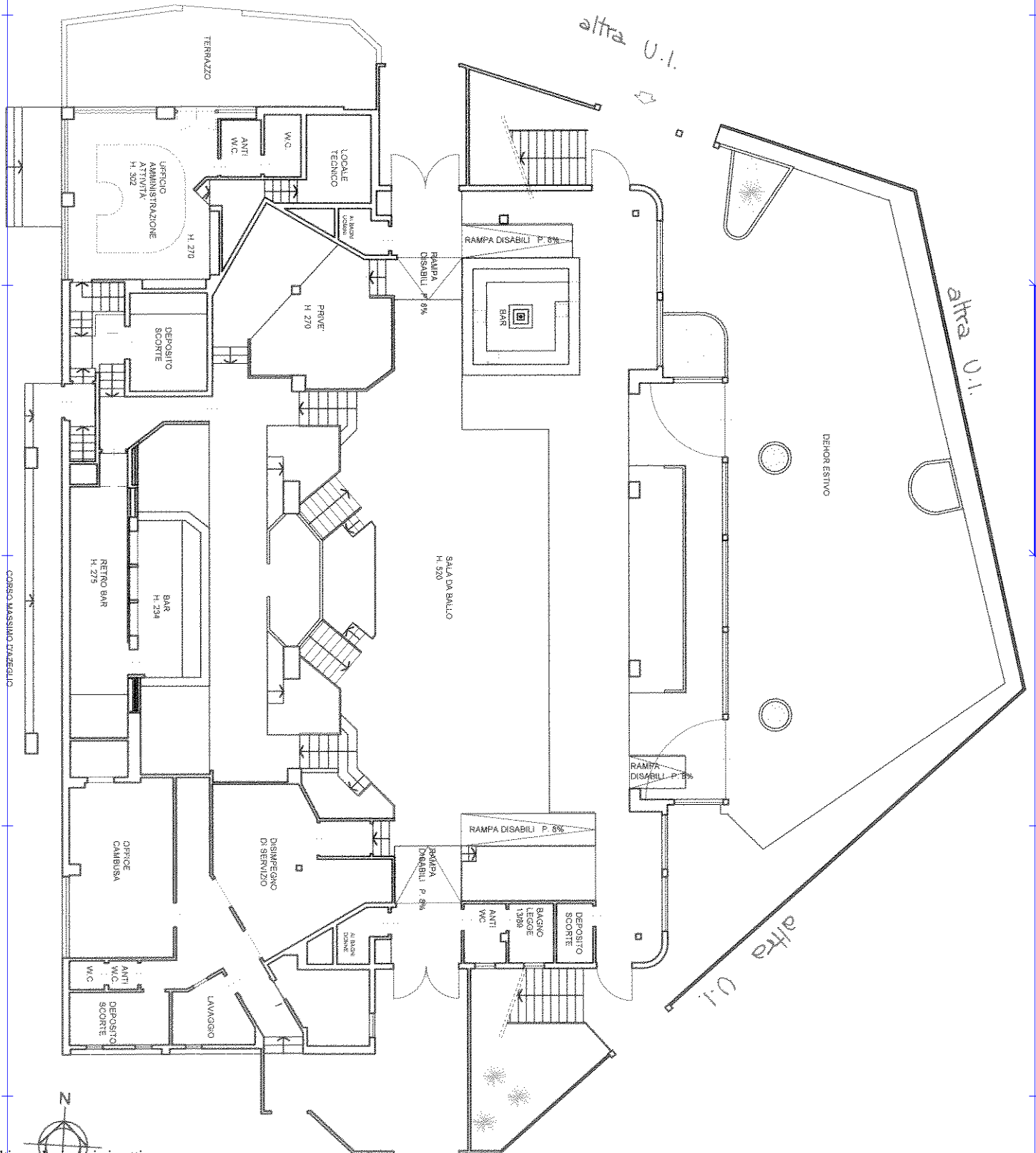

PIANTA PIANO TERRENO

Ultima planimetria in atti

**Agenzia del Territorio
CATASTO FABBRICATI
Ufficio Provinciale di
Torino**

Dichiarazione protocollo n. TO0433747 del 01/07/2010

Planimetria di u.i.u. in Comune di Torino

Corso D' Azeglio Massimo

civ. 3

Identificativi Catastali:

Sezione:
Foglio: 187
Particella: 2
Subalterno: 1

Compilata da:
Giardino Ezio

Iscritto all'albo:
Architetti

Prov. Torino

N. 1947

Scheda n. 3

Scala 1:200

CORSO MASSIMO AZEGLIO

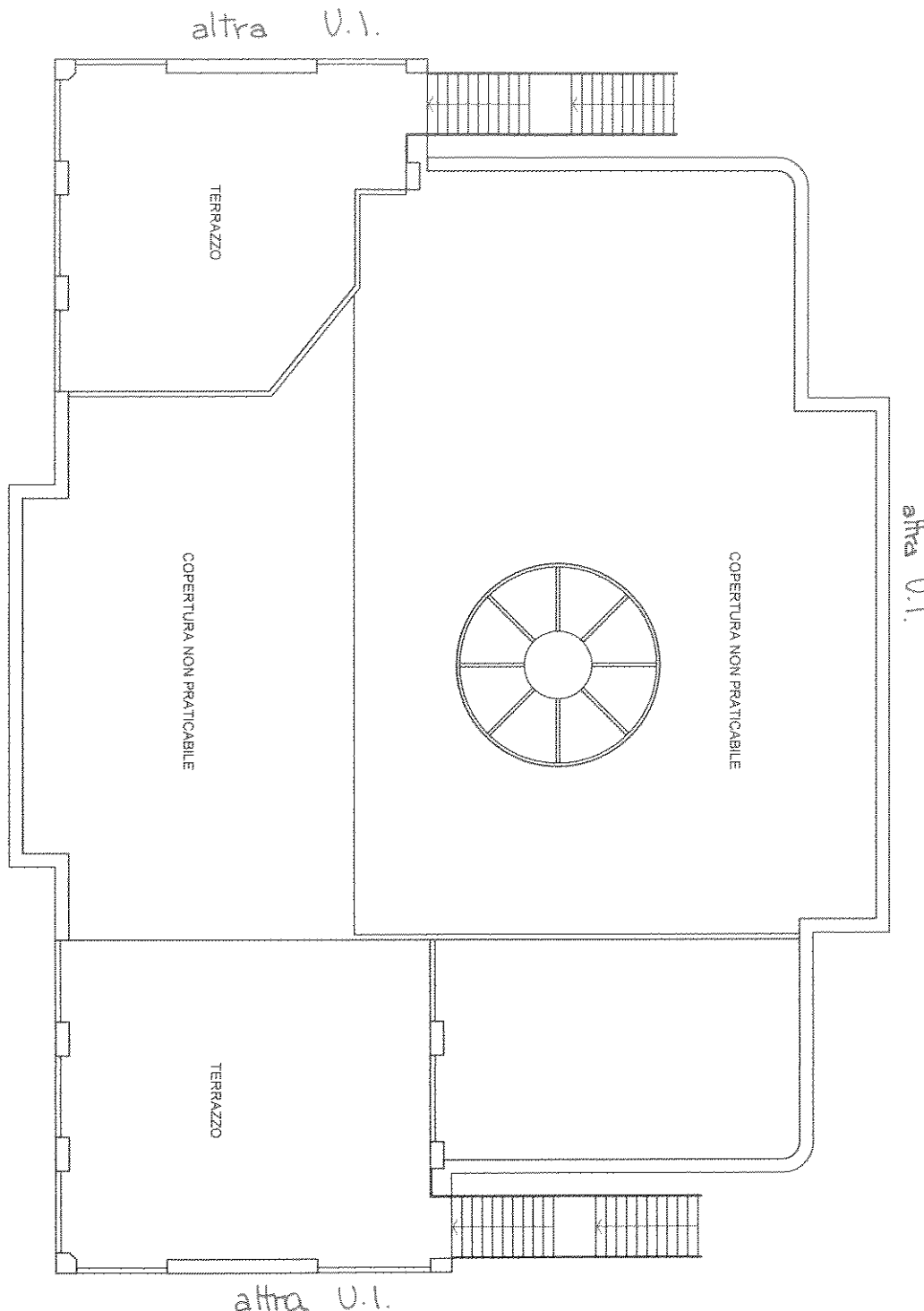

Ultima planimetria in atti

PIANTA COPERTURA