



MINISTERO DELLE FINANZE
DIREZIONE GENERALE DEL CATASTO E DEI SERVIZI TECNICI ERARIALI
NUOVO CATASTO EDILIZIO URBANO
(R. DECRETO-LEGGE 13 APRILE 1999, N. 455)

Lite
350

Planimetria dell'immobile situato nel Comune di TORINO Via Palazzo di città n. 20
Ditta COMUNE DI TORINO
Allegata alla dichiarazione presentata all'Ufficio Tecnico Erariale di TORINO

PIANO SECONDO h. 3.20 m.

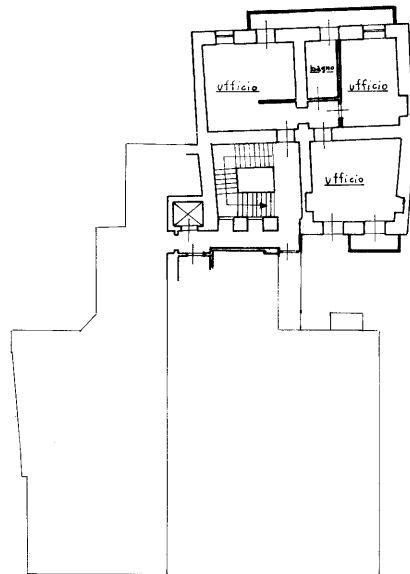

F. 210 N. 154 int. g sub. 29

PIANO 2° SOTTERRANEO h. 2.90 m.

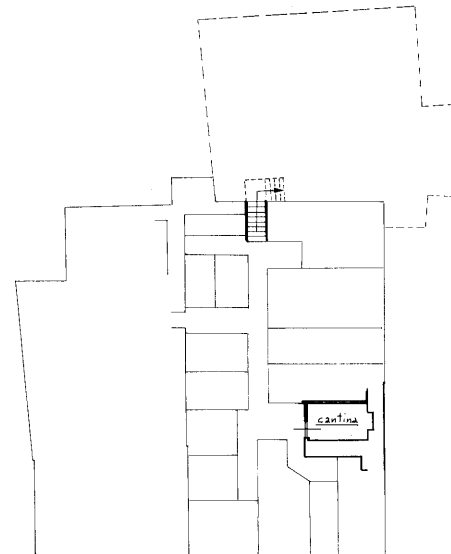

SPAZIO RISERVATO PER LE ANNOTAZIONI D'UFFICIO

DATA
PROT. N°

011607 - 2 NOV 92

Compilata dal Ing.
Lamberti Claudio
(Titolo, nome e cognome del tecnico)
Iscritto all'Albo degli Ingegneri
della Provincia di Cuneo
DATA 30/10/92
Firma: Claudio Lamberti
CROONE INGEGNERI

Ultima Planimetria in atti

Data presentazione: 02/11/1992 - Data: 13/09/2023 - n. T277694 - Richiedente:

Totale schede: 1 - Formato di acquisizione: A2(420x594) - Formato stampa richiesto: A4(210x297)

Data presentazione: 02/11/1992 - Data: 13/09/2023 - n. T277694 - Richiedente:

10 metri