

1774

MODULARIO
F. rig. rend. 487



MINISTERO DELLE FINANZE
DIPARTIMENTO DEL TERRITORIO
CATASTO EDILIZIO URBANO (RDL 13-4-1939, n. 652)

MOD. 100 (CEU)

LIRE
800

223

Planimetria di u.i.u. in Comune di TORINO via C.SO FRANCIA civ. 275

PIANTA PIANO TERRENO H.=m.290

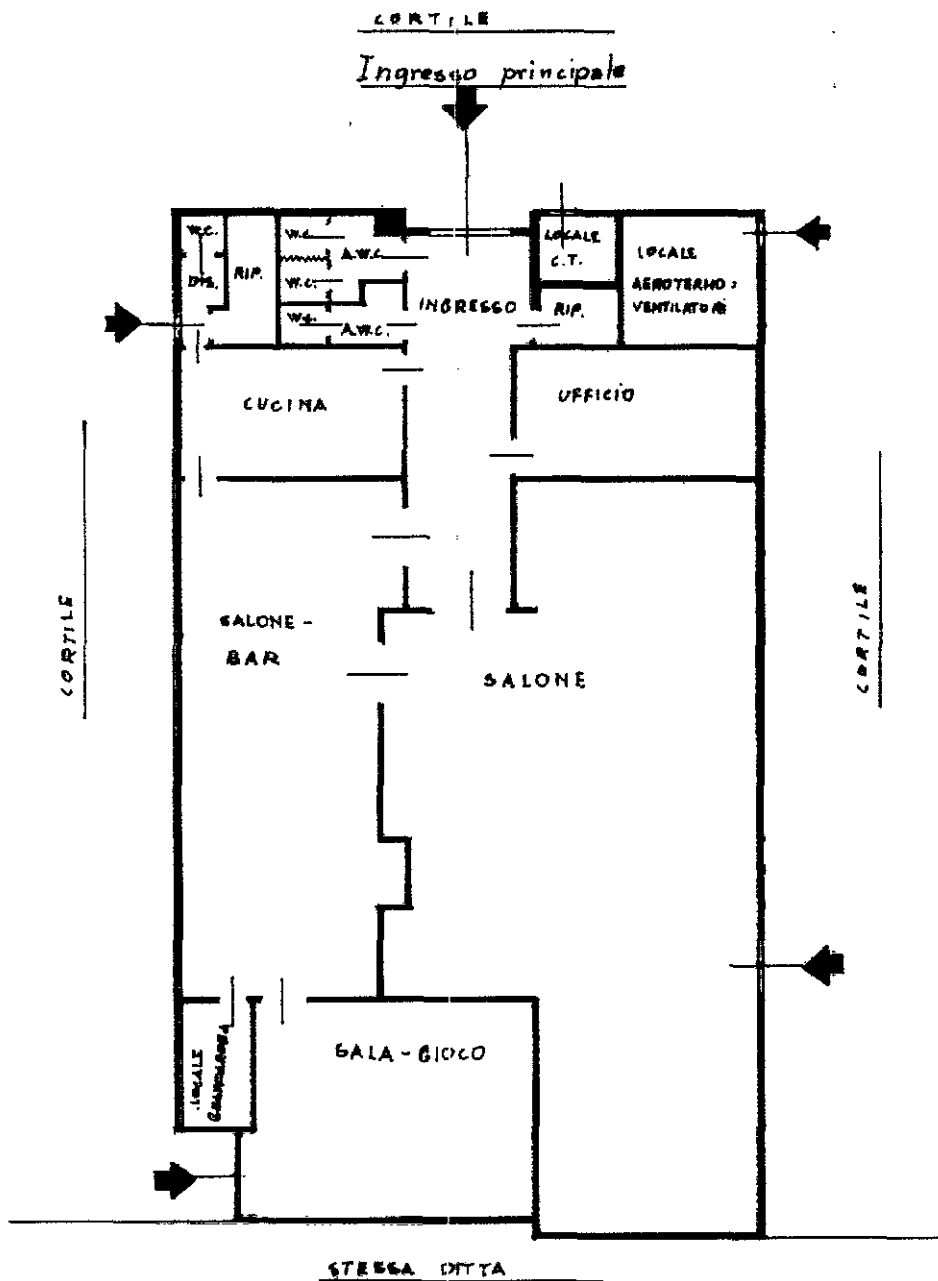

ORIENTAMENTO



SCALA DI 1:200

mapa 01
Catasto dei Fabbricati - Situazione al 13/09/2023 - Comune di TORINO(L219) - < Foglio 1227 - Particella 464 - Subalterno 2 >
COR.SO.FRANCIA n. 275 Piano.T

Dichiarazione di N.C.
 Ultima planimetria in atti
 Denuncia di variazione
 Data presentazione: 20/04/1995 - Data: 13/09/2023 - n. 1271387 - Richiedente:
 Totale schede catastali in situazione: 1063 sub. 2

Compilata dall' Architetto
 (Titolo, cognome e nome)
Maspero Franco
 della provincia di Torino n. 1937
 data 28/03/95 Firma Dirigente Settore Tecnico
 stampato in formato A4 (210x297)

RISERVATO ALL'UFFICIO
~~26881470~~ 002523 20 APR. 1995