

MODULI ARRU  
catasto 497



MINISTERO DELLE FINANZE  
DIREZIONE GENERALE DEL CATASTO E DEI SS.TT.EE  
**CATASTO EDILIZIO URBANO** (RDL 13-4-1939, n. 652)

MOD. BN (CEU)

1111  
500

Planimetria di u.i.u. in Comune di TORINO via MANZONI civ. 2

PIANTA PIANO QUARTO

H = 2,85

Manzoni

ESTRATTO DI MAPPA N.C.T.

COMUNE DI TORINO

F. 1220 Num. 30

SCALA 1:1000

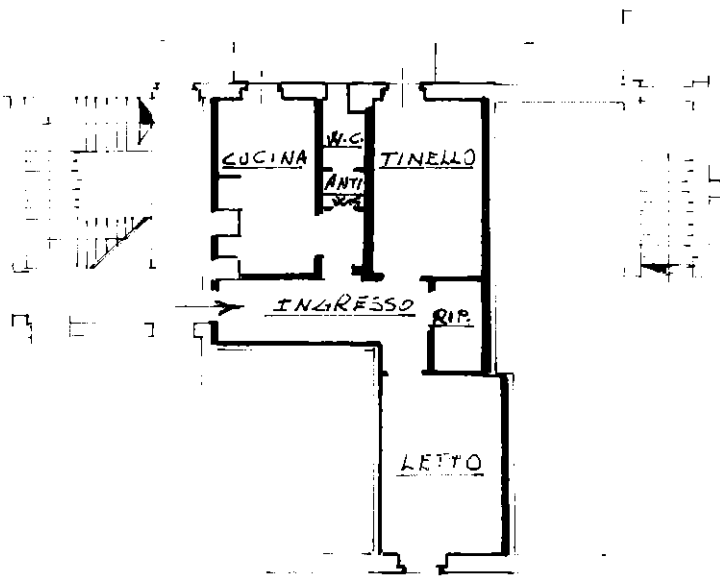

ORIENTAMENTO

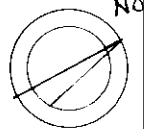

SCALA DI 1:20

nome: STUDIO PROGRESSUS & ASSOCIATI S.p.A. - P.V.

Dichiarazione di N.C.   
Ultima planimetria da invariazione

Compilata da A. P. BILIEFF  
(Titolo, cognome e nome)  
M. M. ... F. ...

RISERVATO ALL'UFFICIO

Data presentazione: 15/07/1997 - Data: 13/09/2023 - n. T262535 - Richiedente:  
Totale schede B - Formato di acquisizione: A4(210x297) - Formato stampa richiesto: A4(210x297)  
di 25 sub 48 della provincia di TORINO n. 3237

data 2/6/97 Firma

mapa 01  
Catasto dei Fabbricati - Situazione al 13/09/2023 - Comune di TORINO(L219) - < Foglio 1220 - Particella 30 - Subalterno 48 >  
VIA MANZONI-ALESSANDRO n. 2 - Scala A Piano 4