

2617

MODULARIO
F. rig. rend. 487

31



MINISTERO DELLE FINANZE
DIPARTIMENTO DEL TERRITORIO
CATASTO EDILIZIO URBANO (RDL 13-4-1939, n. 652)

MOD. BN (CEU)

LIRE
500

Planimetria di u.i.u. in Comune di TORINO via CORSO GIULIO CESARE civ. 397

RIF. GRAFICO N. 1

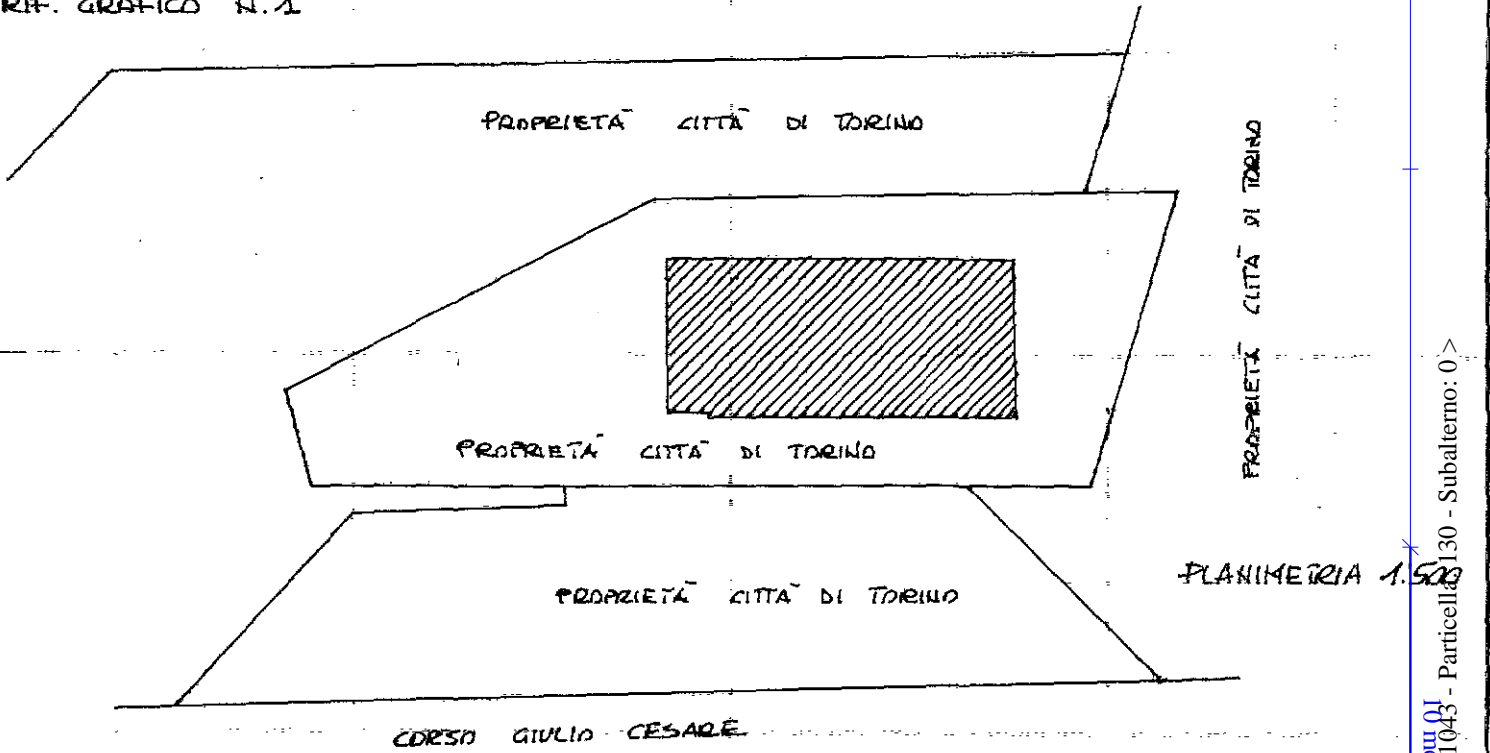

PIANO TERRENO H = 3.00 mt.

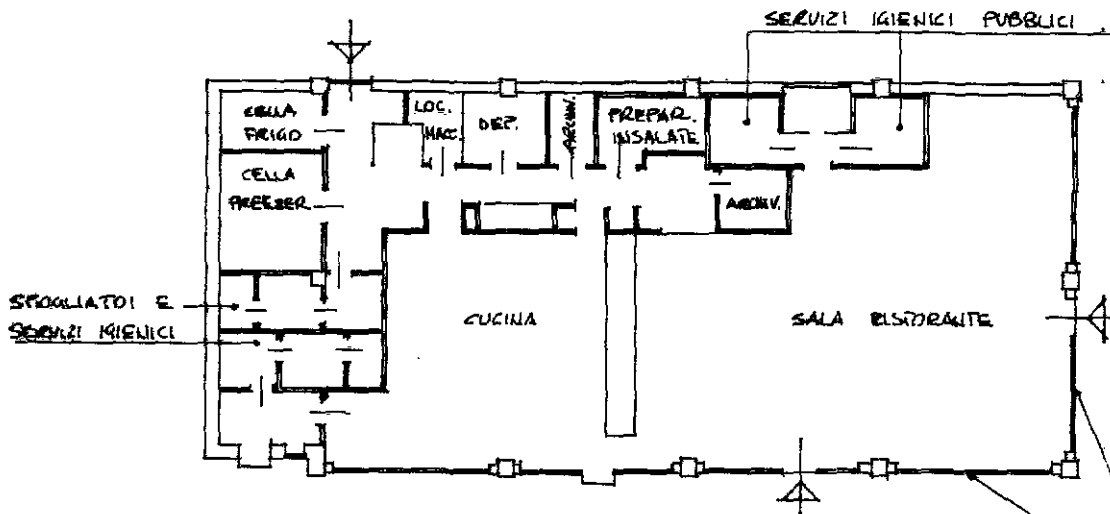

ORIENTAMENTO

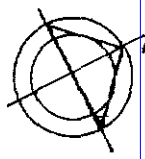

SCALA DI 1:200

Dichiarazione di N.C.
Ultima planimetria in atti Denuncia di variazione

Compilata dal GEOMETRA
(Titolo, cognome e nome)

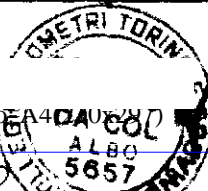

RISERVATO ALL'UFFICIO

Data presentazione: 14/10/1995 - Data: 10/12/2020 - n. T46036 - Richiedente:

Totale schede catastali di acquisizione: n. 132 sub NO

DA COL TIZIANO
GEOMETRA

della provincia di TORINO n. 5857
data 12.10.1995 Firma [Signature]

225914 OTT. 1995

Catasto dei Fabbricati - Situazione al 10/12/2020 - Comune di TORINO (L219) - < Foglio: 1043 - Particella: 130 - Subalterno: 0 >
CORSO GIULIO CESARE n. 397 piano: T.