



MINISTERO DELLE FINANZE
DIPARTIMENTO DEL TERRITORIO

Ufficio Tecnico Erariale di TORINO

205/1

ELABORATO PLANIMETRICO

Pag. n. 1 di

2586

Ubicazione e riferimenti catastali dell'immobile		C.T. Fgl. 1013 Mapp. 35	
Comune TORINO		C.E.U. Sez. Fgl. 1013 Mapp. 35	
Via/Piazza ABETI n. 15		Tipo Mappale n. 177/45 del 01-04-96	
ESTRATTO DI MAPPA	SCALA 1: 1000		

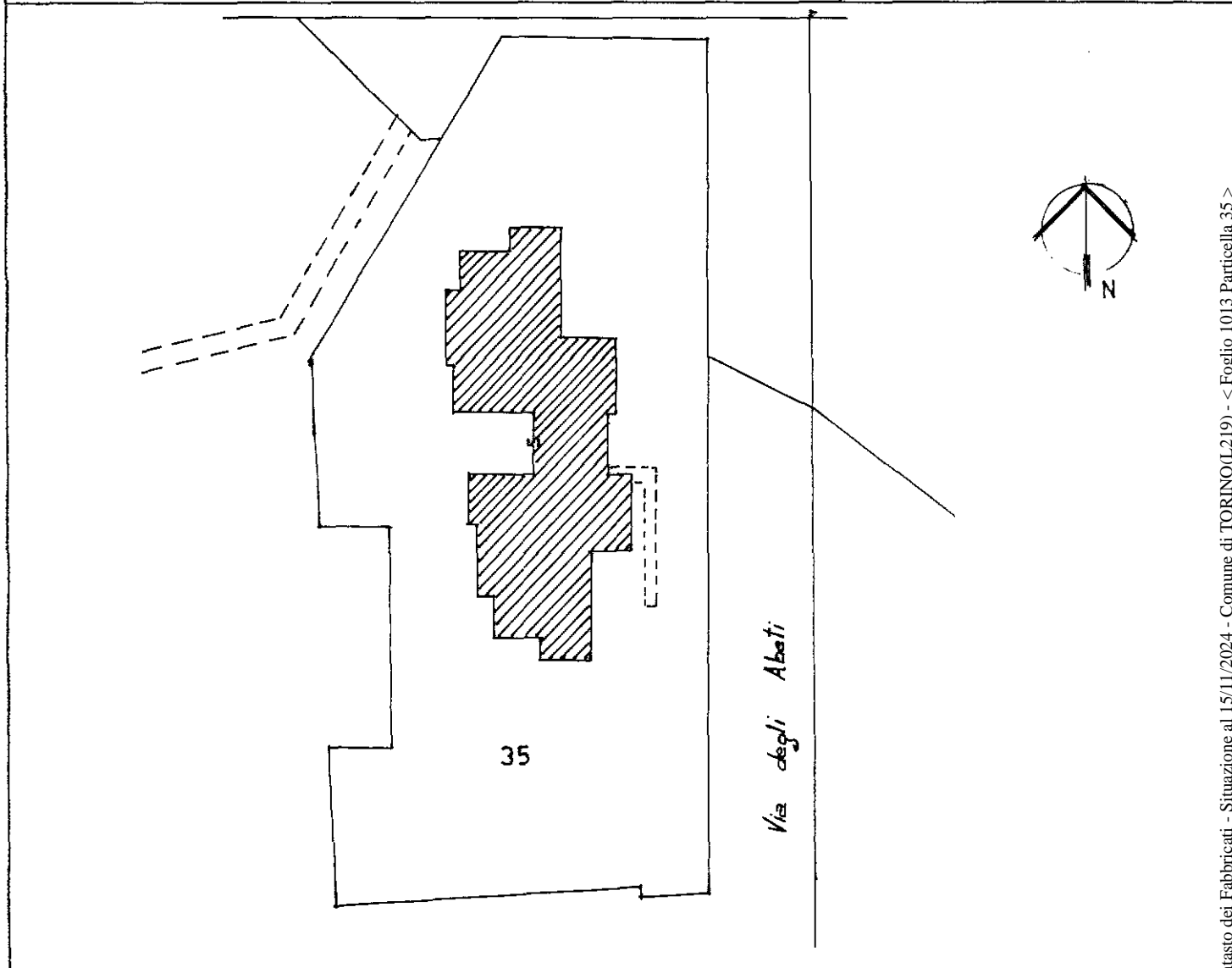

Riservato all'Ufficio Tecnico Erariale	L'operatore	IL TECNICO
Protocollo 4/5 1996		29 MAR 1996 data
Sostituisce il precedente mod. EP/1 prot.		<i>[Signature]</i> firma e timbro
Ultimo annullato o sostituito dal mod. EP/1 prot.		<i>[Stamp]</i>

Catasto dei Fabbricati - Situazione al 15/11/2024 - Comune di TORINO(L219) - < Foglio 1013 Particella 35 >



MINISTERO DELLE FINANZE
DIPARTIMENTO DEL TERRITORIO

Ufficio Tecnico Erariale di TORINO

205/2

ELABORATO PLANIMETRICO

Pag. n. 1 di

Comune TORINO	Sezione	Foglio 1013	Numero 35	Tipo mappa n. 17745/96	del 01-04-96
------------------	---------	----------------	--------------	---------------------------	-----------------

2586

DIMOSTRAZIONE GRAFICA DEI SUBALTERNI ASSEGNATI

SCALA 1: 1000

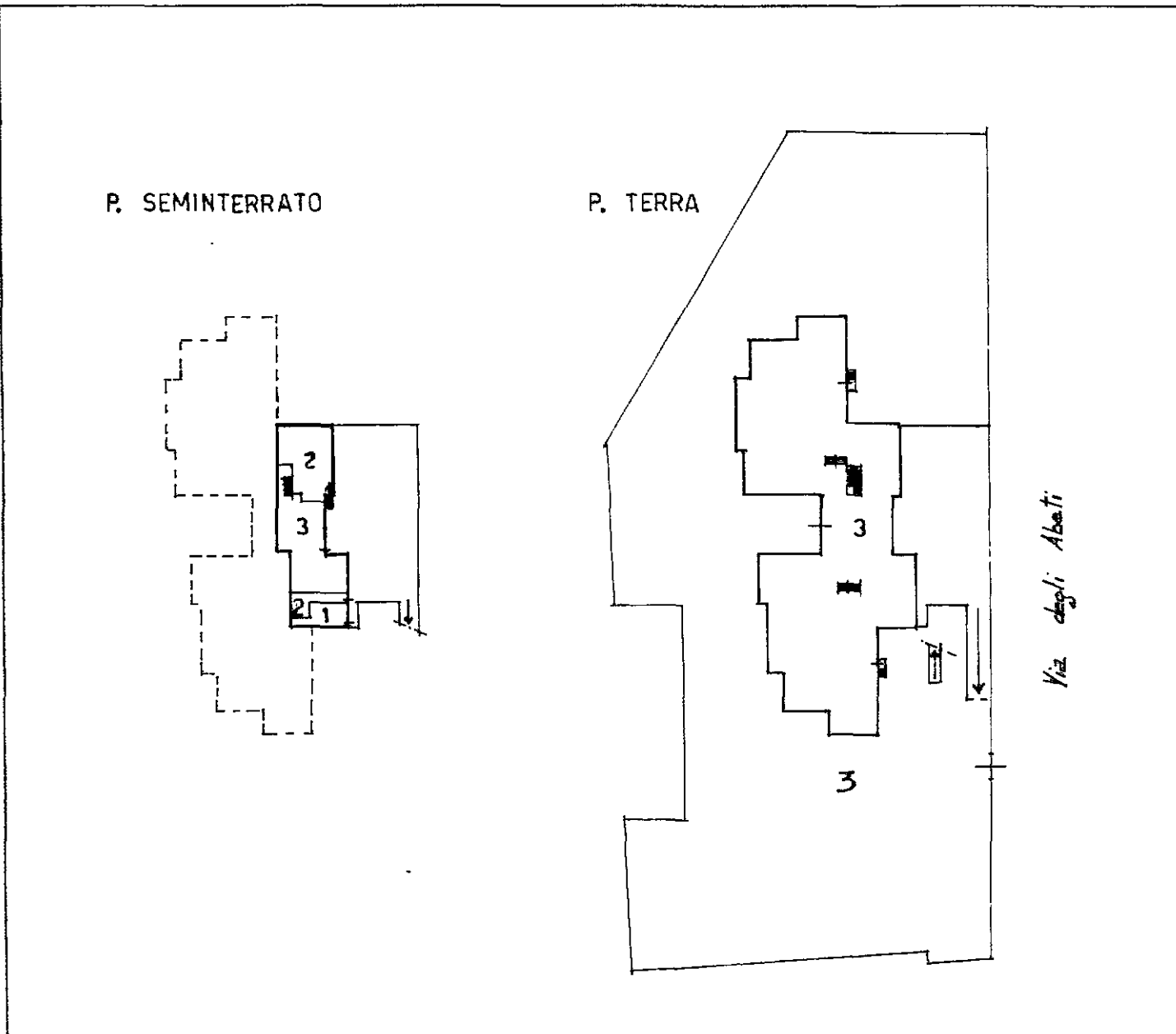

Riservato all'Ufficio Tecnico Erariale	L'operatore	IL TECNICO
Protocollo <i>4/3</i>		29 MAR. 1996
Sostituisce il precedente mod. EP/2 prot.		
Annullato o sostituito dal mod. EP/2 prot.		
Ultima planimetria in atti		



Elaborato Planimetrico - Catastro dei Fabbricati - Situazione al 15/11/2024 - Comune di TORINO(L219) - < Foglio 1013 Particella 35 >

