

**Agenzia delle Entrate**  
**CATASTO FABBRICATI**  
Ufficio Provinciale di  
Torino

Dichiarazione protocollo n. TO0078743 del 27/03/2018

Planimetria di u.i.u. in Comune di Torino

Via Garibaldi Giuseppe

civ. 14

Identificativi Catastali:

Sezione:

Foglio: 1245

Particella: 121

Subalterno: 24

Compilata da:

Balma Roberta

Iscritto all'albo:

Architetti

Prov. Torino

N. 4626

Scheda n. 1

Scala 1:200

### PIANTA PIANO TERRENO (1° f.t.)

hm = 3,20

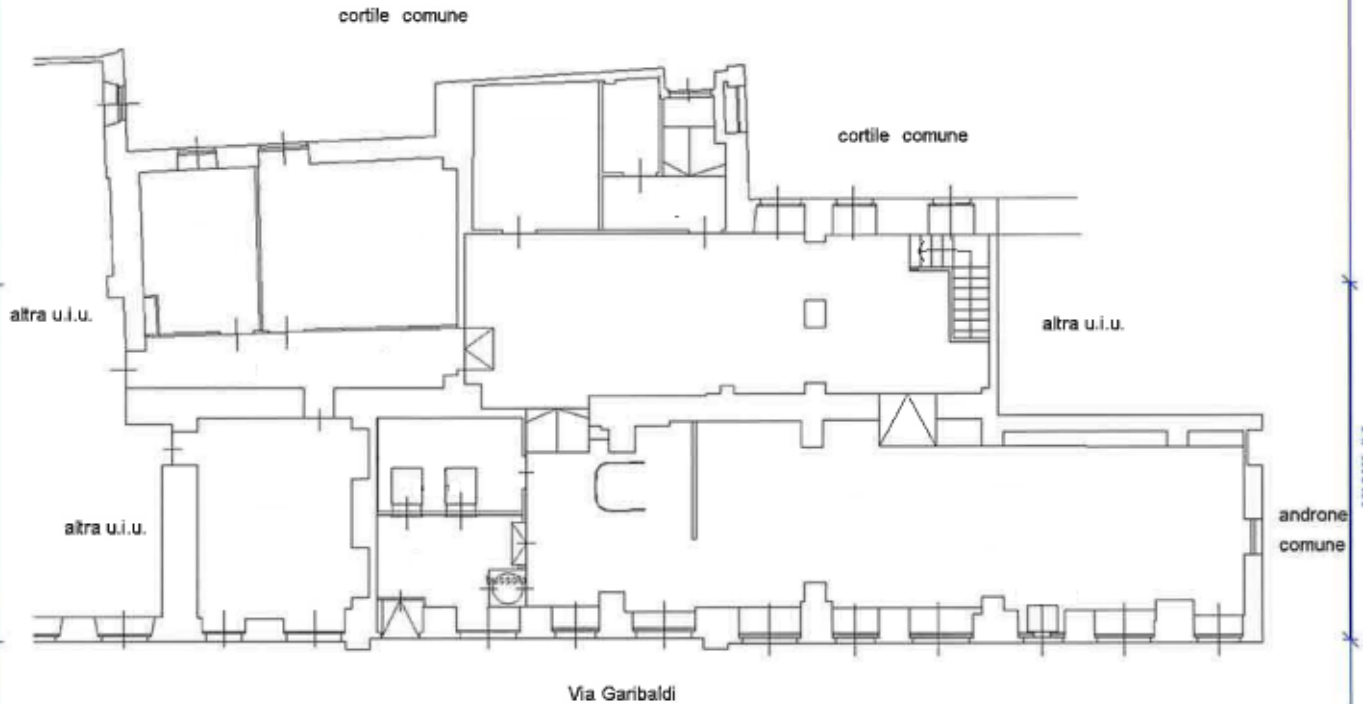

### PIANTA PIANO INTERRATO

hm = 2,80

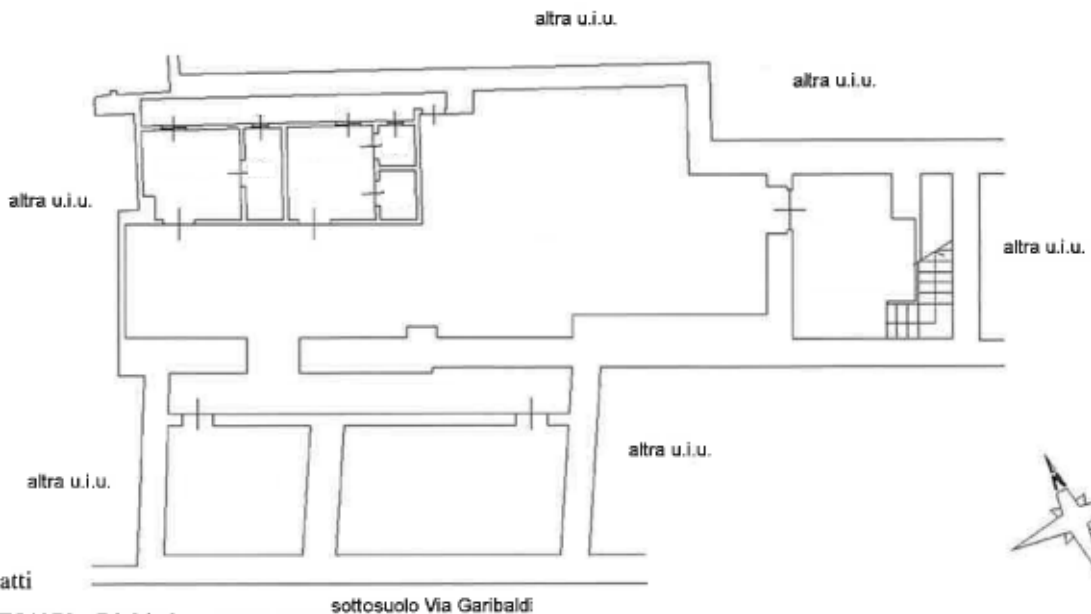

Ultima planimetria in atti

Data: 06/11/2020 - n. T54273 - Richiedente:

Totale schede: 1 - Formato di acquisizione: A4(210x297) - Formato stampa richiesto: A4(210x297)

Catasto dei Fabbricati - Situazione al 06/11/2020 - Comune di TORINO (I.219) - < Foglio: 1245 - Particella: 121 - Subalterno: 24 >  
VIA GARIBALDI GIUSEPPE n. 14 piano: T-S1;