



**NUOVO CATASTO EDILIZIO URBANO**

(R. DECRETO - LEGGE 13 APRILE 1998, n. 86)

Planimetria dell'immobile situato nel Comune di TORINO

C.so Vittorio Emanuele II, 130

Allegato alla dichiarazione presentata all'Ufficio Tecnico Erariale di TORINO

Sezione N. \_\_\_\_\_

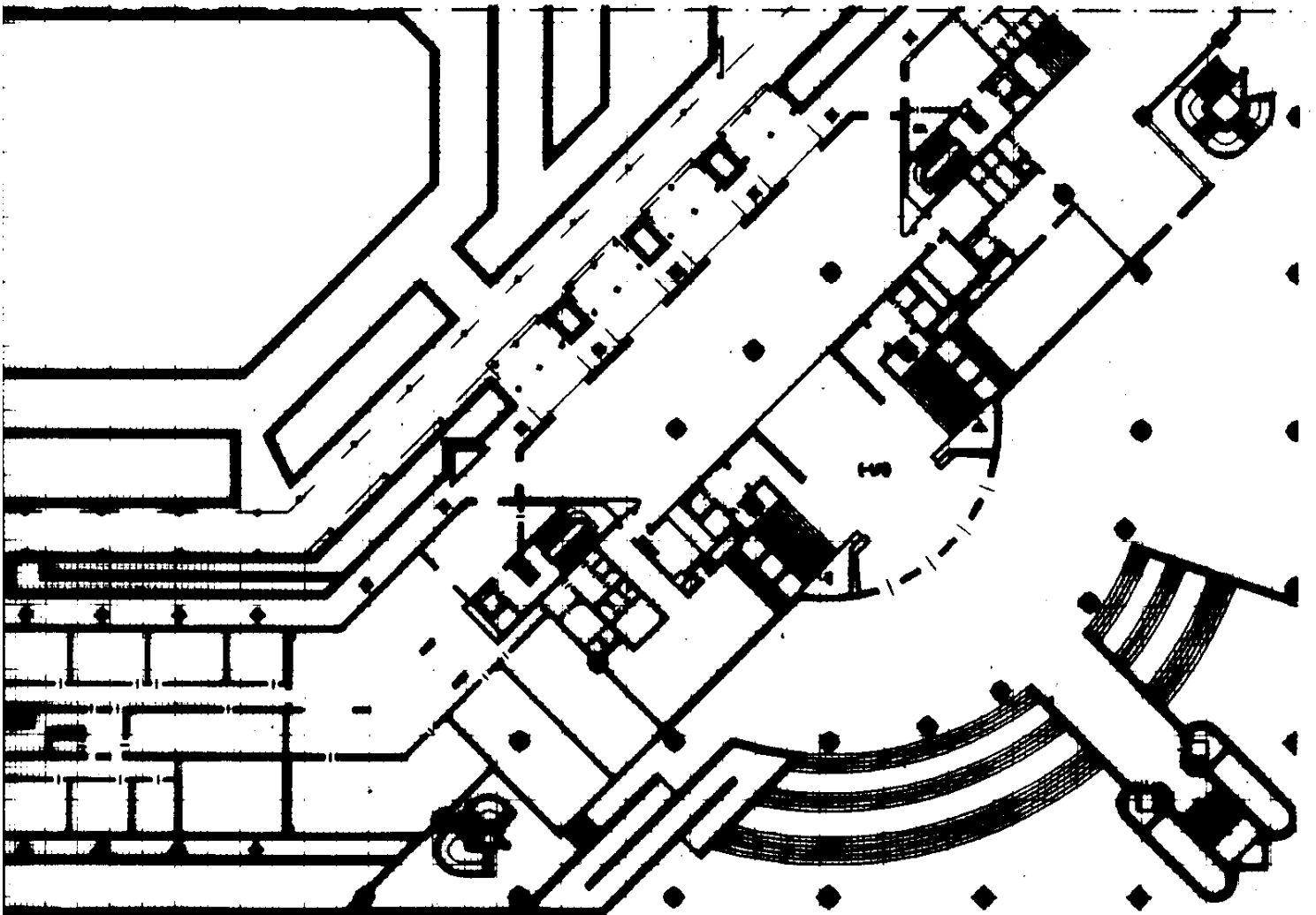

Spazio riservato per le annotazioni d'Ufficio		DATI DEL CATASTO URBANO BOVE & SONTA LA NUOVA COSTRUZIONE	
DATA	Numero della partita		
PROT. N.	Sezione o Comune censuato		
	Foglio	1222	
	Numero di mappa	435	
	Subalterno		

Completata dal Ing. Giuseppe Di Bisceglie

Incaricato all'Albo degli Ingegneri Dott. Ing. GIUSEPPE DI BISCEGLIE  
della Provincia di TORINO n. 3434 X  
Data Settembre 2003  
Firma *Giuseppe Di Bisceglie*





# NUOVO CATASTO EDILIZIO URBANO

(R. DECRETO - LEGGE 13 APRILE 1988, n. 662)

Planimetria dell'immobile situato nel Comune di TORINO via C.sa Vittorio Emanuele II, 130

Allegato alla dichiarazione presentata all'Ufficio Tecnico Erariale di TORINO Scheda N. \_\_\_\_\_

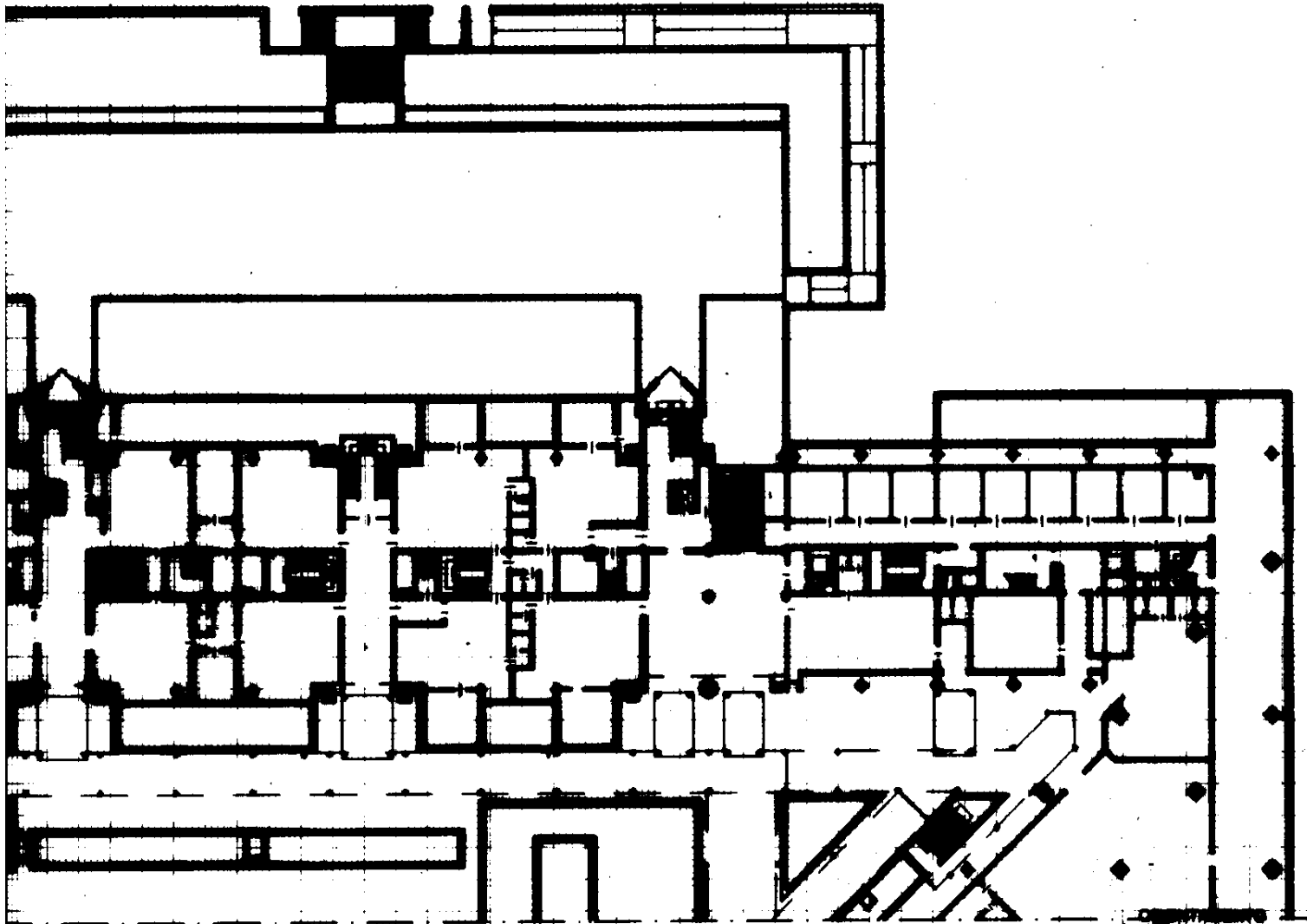

Spazio riservato per le annotazioni d'Ufficio		DATI DEL CATASTO URBANO DOVE È SORTA LA NUOVA COSTRUZIONE	
DATA		Numero della partita	
PROT. N.		Sezione e Comune censuaria	
		Foglio	1222
		Numero di mappa	435
		Subalterno	

Completata dal Ing. Giuseppe DI BISCEGLIE  
(Titolo, nome e cognome)  
Iscritto all'Albo degli Ingegneri per Dott. Ing. GIUSEPPE  
della Provincia di TORINO  
Data Settembre 2000  
Firma Gi. Bisceglie  
n° 3484 X  
CANTONE • ONIGLI