

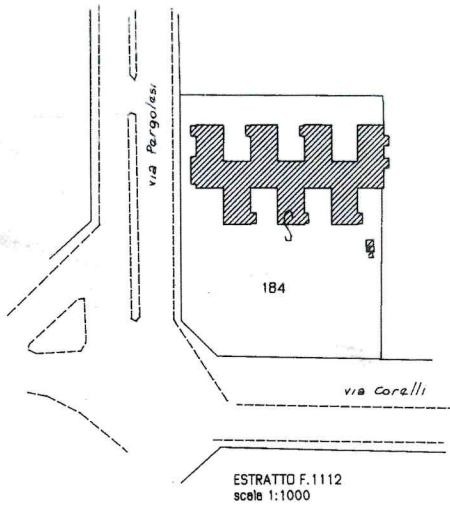

NUOVO CATASTO EDILIZIO URBANO

(R. DECRETO-LEGGE 13 APRILE 1939, N. 675)

Planimetria dell'immobile situato nel Comune di TORINO Via Pergolesi n° 116-120
 Ditta Comune di Torino - Piazza Palazzo di Città n° 1 - Cod. Fisc. 00814490010 - Prop. 1000/1000
 Allegata alla dichiarazione presentata all'Ufficio Tecnico Erariale di Torino



PIANO TERRA

F. 1144 n° 184

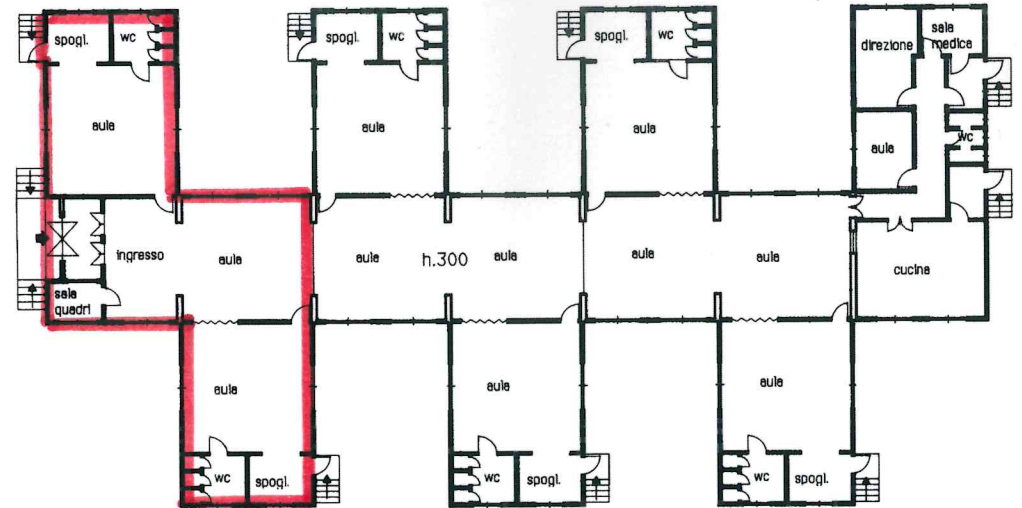

ORIENTAMENTO



SPAZIO RISERVATO PER LE ANNOTAZIONI D'UFFICIO

DATA
PROT. N°

H/

Compilata dal geometra
Balma Marchis Michale
(Titolo, nome e cognome del tecnico)
 Iscritto all'Albo dei Geometri
 della Provincia di Torino n° 5404
 DATA 20/03/79
 Firma: Michale Balma