

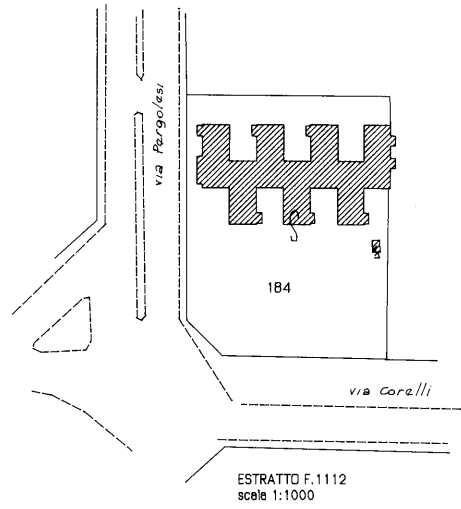

Planimetria dell'immobile situato nel Comune di TORINO Via Pargolesi n. 116-120
Ditta Comune di Torino - Piazza Balzo di Città n. 1 - Cod. Fisc. 00814490010 - Resp. 1000/1000
Allegata alla dichiarazione presentata all'Ufficio Tecnico Erariale di Torino



PIANO TERRA

F. 1144 n° 184

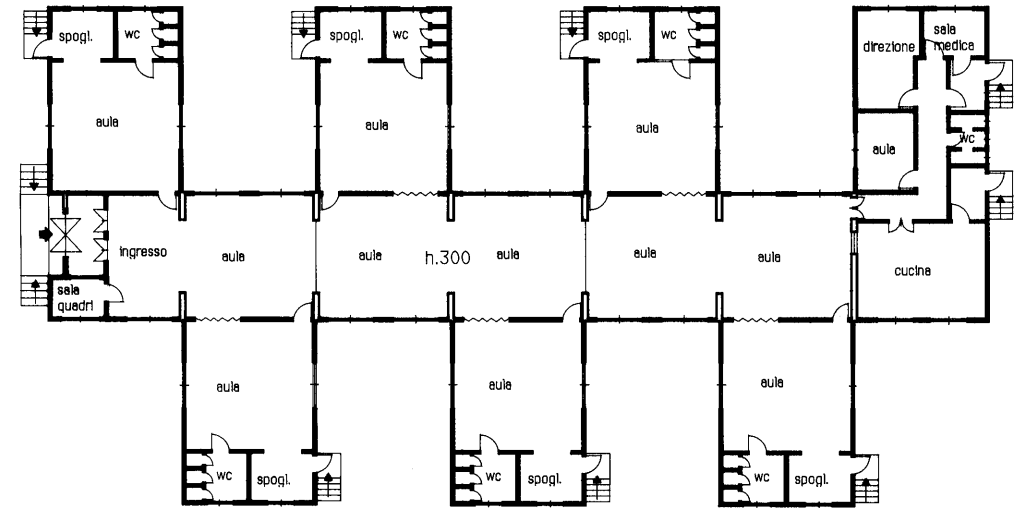

SPAZIO RISERVATO PER LE ANNOTAZIONI D'UFFICIO

DATA	
PROT. N°	
H./	

Compilata dal geometra
Balma Marchis Michela (Titolo, nome e cognome del tecnico)
Iscritto all'Albo dei Geometri
della Provincia di Torino n. 5404
DATA 20/3/98
Firma: Michela Marchis