

CITTA' DI TORINO
 PIANO D'AMBITO MURAZZI DEL PO
 TAVOLA 2
 PROGETTO

LEGENDA

- Arcate di proprietà comunale destinate ad ASPI
- Arcate di proprietà comunale destinate ad ASPI ad esclusione di locali di intrattenimento e spettacolo svolti anche sotto forma di circoli privati
- Arcate di proprietà comunale destinate a servizi pubblici (sono sempre escluse attività di somministrazione di alimenti e bevande ed intrattenimento aperte al pubblico o per soci)
- Arcate di proprietà comunale destinate ad ASPI ad esclusione di locali di intrattenimento e spettacolo e somministrazione di alimenti e bevande svolti anche sotto forma di circolo privato

- Strutture esterne per la somministrazione poste verso la facciata dei Murazzi del Po
- Superfici destinate ad area dehors su pedana verso l'argine del fiume
- Superfici destinate ad area dehors

lato lungopo Cadorna

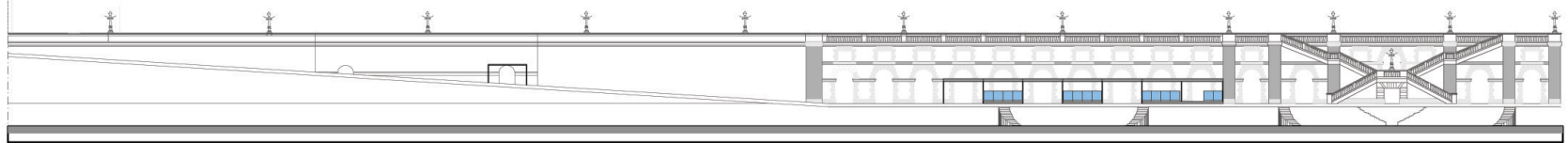

planimetria lato sinistro scala 1:500

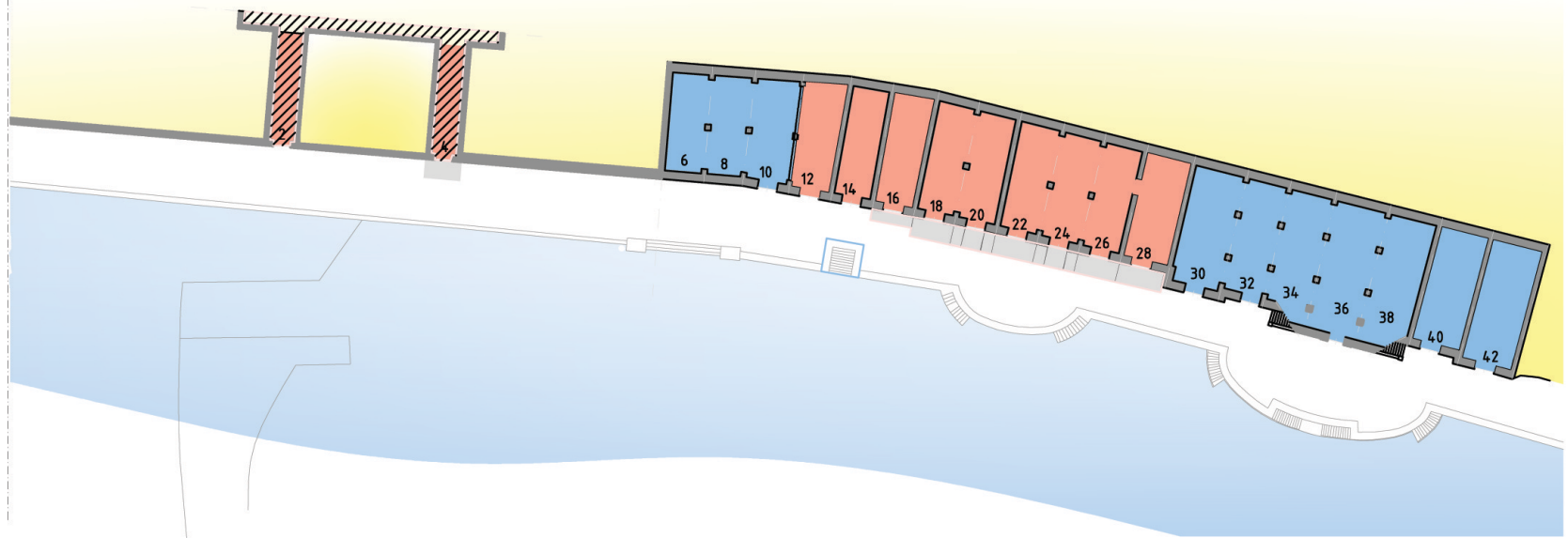

lato corso Cairoli

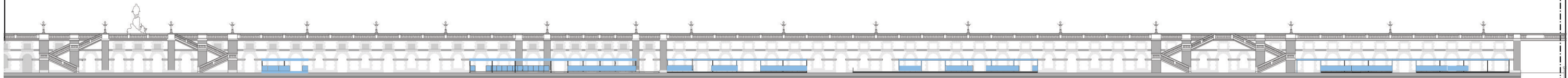

117 115 113 111 109 107 105 103 101 99 97 95 93 91 89 87 85 83 81 79 77 75 73 71 69 67 65 63 61 59 57 55 53 51 49 47 45 43 41 39 37 35 33 31 29 27 25 23

