

CITTA' DI TORINO PIANO D'AMBITO MURAZZI DEL PO

TAVOLA 1 OCCUPAZIONE SUOLO PUBBLICO

LEGENDA

- Arcate di proprietà comunale destinate ad ASPI
- Arcate di proprietà comunale destinate ad ASPI ad esclusione di locali di intrattenimento e spettacolo svolti anche sotto forma di circoli privati
- Arcate di proprietà comunale destinate a servizi pubblici (sono sempre escluse attività di somministrazione di alimenti e bevande ed intrattenimento aperte al pubblico o per soci)
- Arcate di proprietà comunale destinate ad ASPI ad esclusione di locali di intrattenimento e spettacolo e somministrazione di alimenti e bevande svolti anche sotto forma di circolo privato

- Strutture esterne per la somministrazione poste verso la facciata dei Murazzi del Po
- Superfici destinate ad area dehors su pedana verso l'argine del fiume
- Superfici destinate ad area dehors
- Superfici antistanti gli ingressi ai locali da mantenere libere
- Superfici destinate alla viabilità e all'occupazione con strutture mobili temporanee per attività varie
- Superfici di rispetto dell'argine del fiume
- Superfici di rispetto nell'area di accesso alle scale e lungo la facciata ove non presenti i dehors

lato lungopo Cadorna

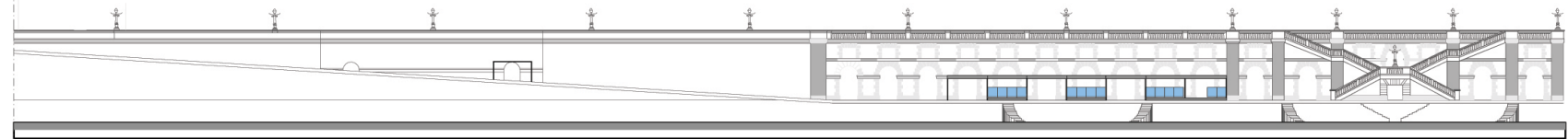

planimetria lato sinistro scala 1:500

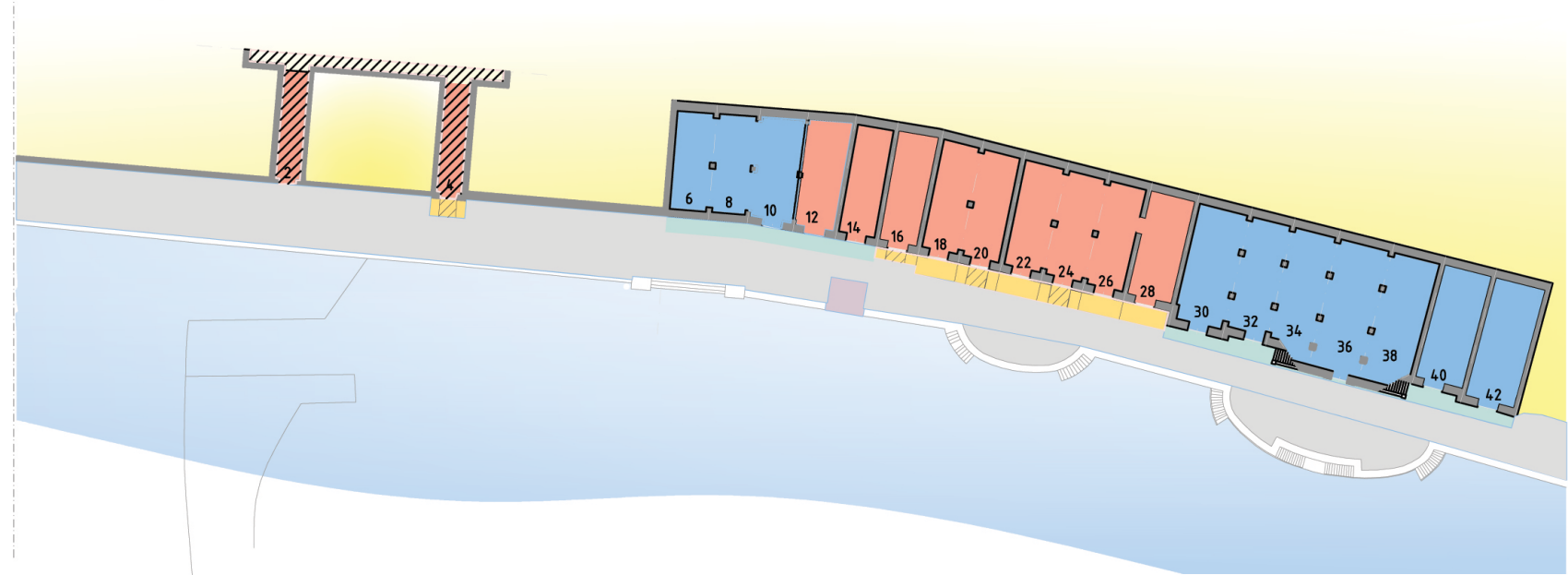

lato corso Cairoli

