Copia del documento originale con apposizione del protocollo

Arrivo: AOO 067, N. Prot. 00003610 del 25/10/2024

PLANIMETRIA CATASTALE

2532

MODULARIO
F. rig. rend. 467

MINISTERO DELLE FINANZE
DIPARTIMENTO DEL TERRITORIO
CATASTO EDILIZIO URBANO (RDL 13-4-1939, n. 652)

MOD BN (CEU)

LIRE 500

13

Planimetria di u.i.u. in Comune di TORINO via Monteverdi civ. 4

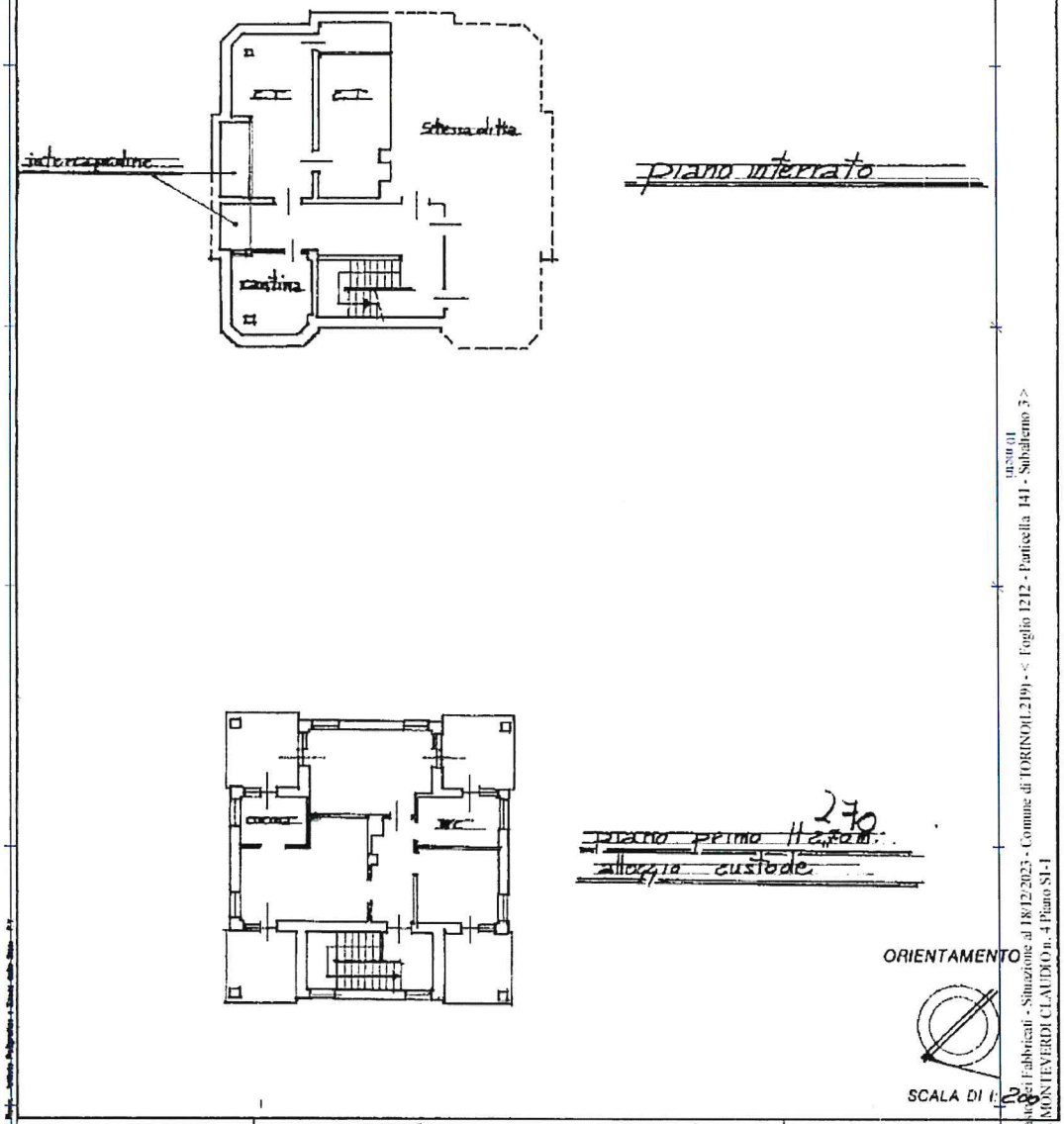

Dichiarazione di N.C. ☒
Denuncia di variazione ☐

Compilata dal Geom. (Titolo, cognome e nome) PERONATO Silvio

Ultima planimetria in atti

Data presentazione: 27/03/1996 - Data: 18/12/2023 - n. 250457 - Richiedente: [illegible]
Totale schede: 1212 - Formato di acquisizione: A4(210x297) - Formato stampa richiesto: A4(210x297)

Identificativi catastali: 1212 141 sub 3 A/2

Iscritto all'Albo della provincia di Torino 3192

data 23.03.96 Firma [illegible]

GEOMETRA SILVIO PERONATO ALBO N. 3192

RISERVATO ALL'UFFICIO

C 819 27 MAR 1996

Catasto dei Fabbricati - Situazione al 18/12/2023 - Comune di TORINO(L219) - < Foglio 1212 - Particella 141 - Subalterno 3 >
VIA MONTEVERDI CLAUDIO n. 4 Piano S1-1

4.v, 80.v, 1/2012A/067.fra, 067.arm, 13.vf, 117.nd, 4.a