

INTERPELLANZA
con risposta in forma scritta

CIRCOSCRIZIONE N. 7			
Aurora - Vanchiglia - Sassi - Madonna del Pilone			
A TUNO			
-6 NOV 2023			
Prot.	3509	T. 2	Cl. 160 Fasc. 2

OGGETTO: SCHIUMA NELLE ACQUE DEL PO, ATTO SECONDO

I sottoscritti consiglieri

*Per
Seg.*

PREMESSO

Che il 20 novembre 2020 è stata protocollata, con prot.3342, la seguente Interpellanza:

<<VISTO

Che da un po' di giorni alcuni cittadini segnalano della schiuma nelle acque del Po a livello del Ponte di Corso Regina Margherita

VISTO ANCHE

Che ogni tanto all'altezza dello stesso Ponte, dal presunto scarico (così sembra, ma non abbiamo certezza) che si trova nella riva verso Lungo Po Antonelli esce acqua di colore verde cobalto torbido

INTERPELLA

Il Presidente per sapere:

1. Se è a conoscenza della criticità sopra esposta
2. Se è schiuma quella che si vede galleggiare sulle acque del Po a livello del Ponte di Corso Regina Margherita dalla parte di Lungo Po Antonelli e da dove arriva
3. Se non è schiuma che cos'è quella che si vede sull'acqua
4. Da dove proviene l'acqua dalla fontanella del presunto scarico >>

VISTO

Che all'Interpellanza sopra menzionata dopo ben tre anni non vi è stata risposta

Che la schiuma al Ponte di Corso Regina viene ogni tanto ancora segnalata, come in questi giorni

INTERPELLANO

Il Presidente per sapere:

1. Perché dopo ben tre anni non è ancora stata dato un riscontro all'Interpellanza del 2020 e se è possibile avere una risposta
2. Se si sono fatte delle analisi per accertare la natura e la provenienza della schiuma che si vede ogni tanto al Ponte di Corso Regina Margherita

Torino, 6 novembre 2023

Patrizia ALESSI

Patrizia Alessi

Domenico GIOVANNINI

Domenico Giovanni

Francesco

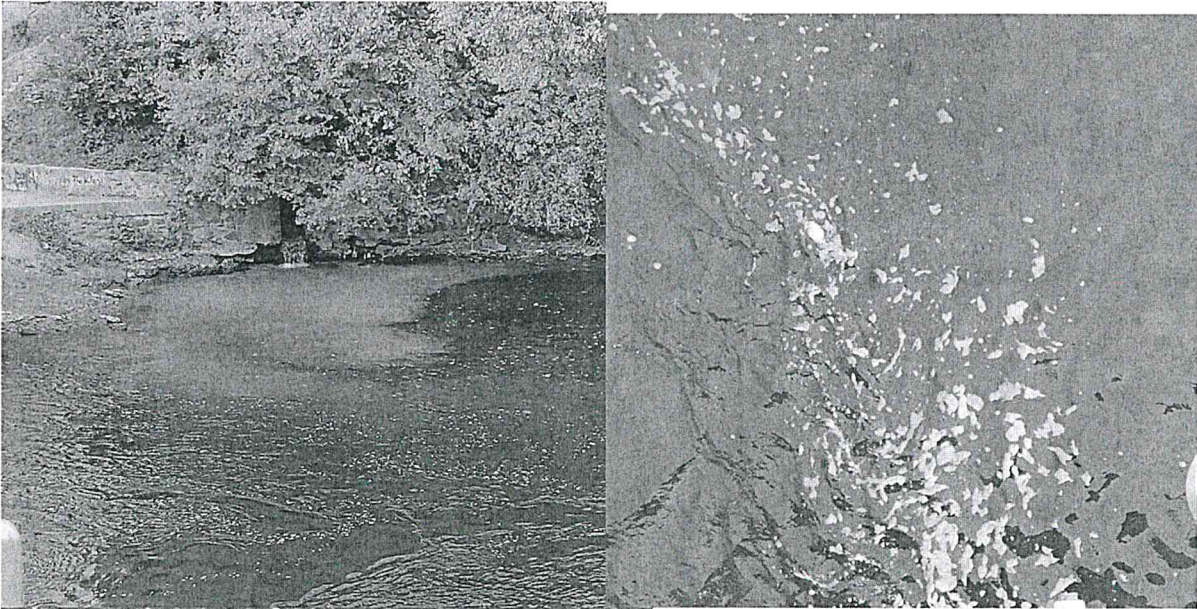

Foto di novembre 2020

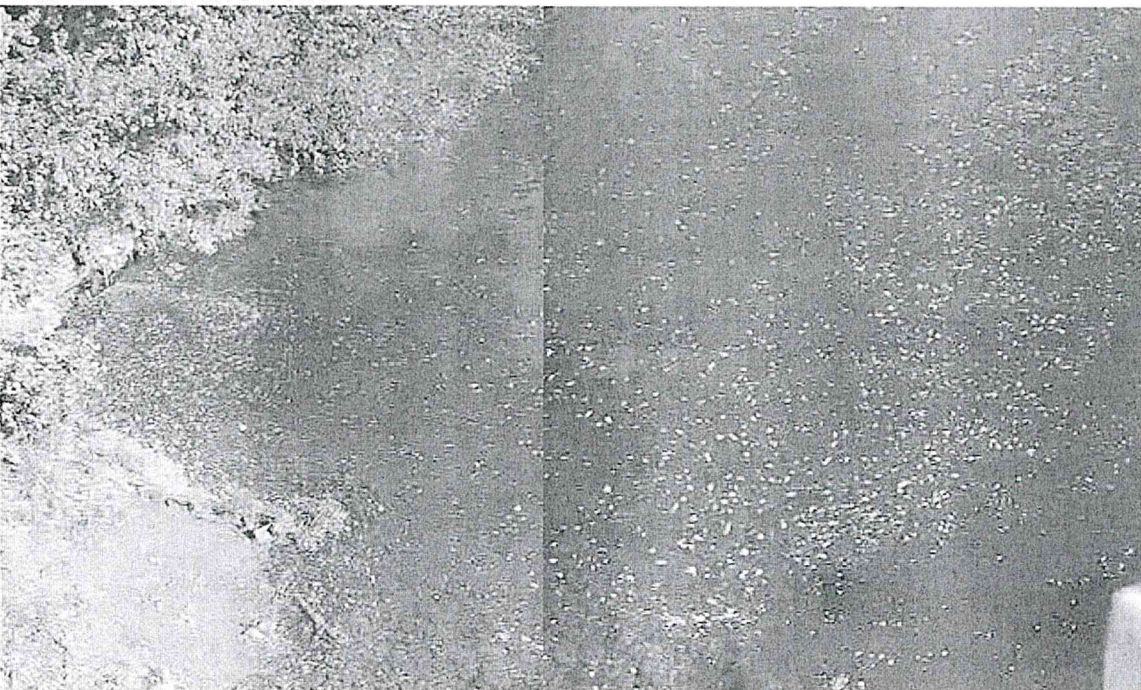

Foto novembre 2023