



CITTA' DI TORINO

Circoscrizione 7 – Aurora, Vanchiglia, Sassi, Madonna del Pilone

Corso Vercelli, 15 – 10152 Torino

Tel. 01101135711 – Fax 01101135719

www.comune.torino.it/circ7 - circ7@comune.torino.it

Segreteria – tel. 01101135715/716/718/732 - fax 01101135755



Prot. n. 2426 /T2.160.2

Torino, 28 FEB. 2018

Al Consigliere
Daniele MOISO

Oggetto: **Risposta all'interpellanza - prot. 10967 del 10/10/2017:**
"Prati intorno al cimitero Sassi usati come discarica".

In riferimento all'interpellanza in oggetto, l'Assessore all'Ambiente riferisce quanto segue.

"In merito all'interpellanza in oggetto, sono stati richiesti approfondimenti al Servizio Verde Pubblico.

Dalla nota pervenuta, redatta in seguito a sopralluogo, si rende noto che per le Aree verdi limitrofe al Cimitero di Sassi è stata informata della situazione AMIAT in quanto referente per la pulizia e l'igiene del suolo e del verde.

Sono stati inoltre riscontrati rifiuti abbandonati nei pressi dell'impianto "Sportiva Meisino" situati su terreno privato, area solo parzialmente recintata, al di fuori dell'attuale perimetro del parco pubblico, come si può riscontrare dalla mappa allegata.

Della situazione è stata data comunicazione all'ufficio del Verde Pubblico avente competenza per la 7^a e 8^a Circoscrizione, tratti collinari, per gli adempimenti pertinenti.

Informata in seguito la Polizia Municipale, il Comandante Bezzon, in una nota, comunica che l'area del Parco del Meisino, compresa quella adiacente al cimitero Sassi, è regolarmente monitorata dal personale della Sezione Territoriale 7^a, con frequenti passaggi delle pattuglie automontate e, in passato, anche velomontate.

Recentemente, dopo le opportune verifiche, è stata fatta rimuovere una roulotte/baracca che sorgeva nell'area ed in diverse occasioni sono state contestate sanzioni per irregolarità rispetto alla conduzione dei cani.

Il problema dell'abbandono rifiuti è stato riscontrato dagli agenti durante i controlli, anche se durante gli interventi non sono mai stati individuati soggetti intenti a compiere gli abbandoni.

Le verifiche proseguiranno con le modalità già poste in atto e compatibilmente con gli altri compiti di istituto."



Distinti saluti.

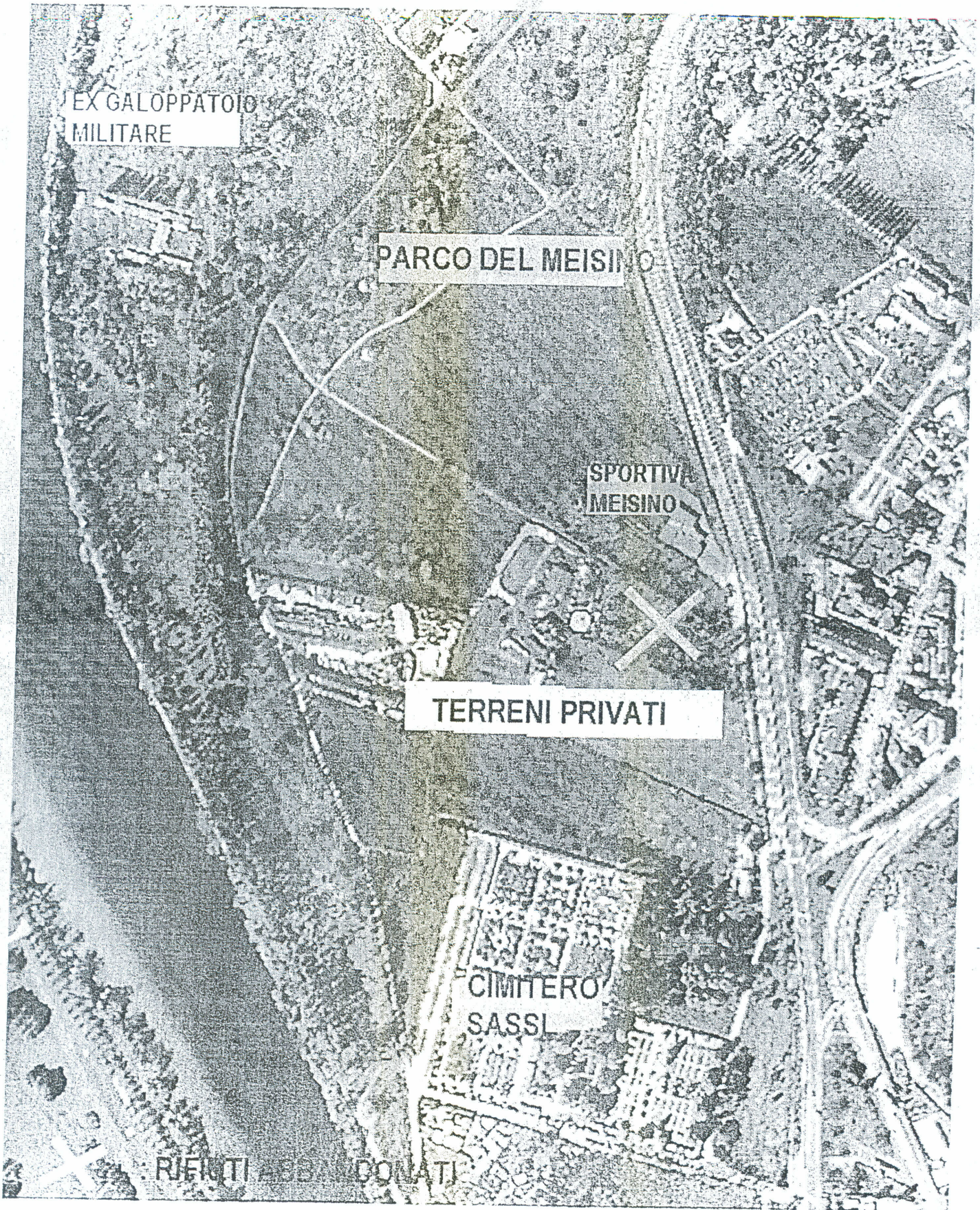

IL PRESIDENTE
Luca DERI

TO, 20.11.2017 - RISPOSTA A INTERPELLANZA " I PRATI INTORNO AL CIMITERO DI SASSI USATI COME NISCARICA "



-  : CONFINE PARCO IN CARICA A V.P. (FOU SERVICE - VERDE E PULZIE)
-  : AREE VERDI FUORI DAL PARCO (PULZIA IN CARICA AD AMIAT)