

L.219) - < Foglio: 1183 Particella: 202 - Subaltemo 5 >

Modulo n. 488
F. 10/000 - 488



MINISTERO DELLE FINANZE
DIREZIONE GENERALE DEL CATASTO E DEI SERVIZI TECNICI ERARIALI
NUOVO CATASTO EDILIZIO URBANO

(M. DECRETI-ALBANE 11 APRILE 1978, N. 625)

Plantimetria dell'immobile situato nel Comune di **TORINO** Via **A. CECCHI** n° 4,

Ditta **CONVINE DI TORINO**

Allegata alla dichiarazione presentata all'Ufficio Tecnico Esariale di **TORINO**

Mod. A (Nuovo Catasto Edilizio Urb.)

Lire
350

1183
202
6
PIANO TERRA

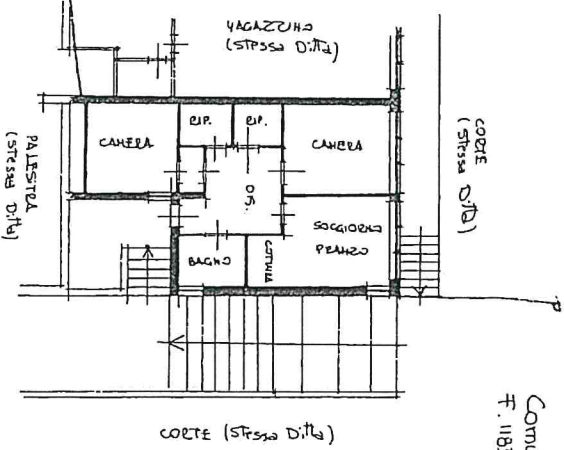

Comune di **TORINO**
F. 1183 N°202 sub. 6:

