

**INTERPELLANZA**  
con risposta in forma scritta

CIRCONSCRIZIONE N. 7  
Aosta - Valle d'Aosta  
16 SET 2014  
Pag. 12078 2 160  
Rappresentante

Presidente  
Diaboe  
E.A.  
169

**OGGETTO: DEGRADO AREA PONTE MOSCA**

La sottoscritta consigliera

**PREMESSO**

Che sono anni che si parla dell'area compresa tra Via Aosta, Lungo Dora Firenze, Corso Giulio Cesare e Corso Brescia, dei vari progetti che avrebbero dovuto prendere il posto della spianata derivante dalla demolizione della Scuola Media Ettore Morelli e del Liceo Scientifico Leonardo da Vinci

**CONSIDERATO**

Che tale spianata è area di degrado e sporczia e il problema è stato più volte denunciato da cittadini, comitati e associazioni

Che anche il marciapiedi lungo il perimetro dell'area in esame è spesso in condizioni pessime

Che in questi mesi il marciapiedi su Via Aosta è invaso dai rami dei cespugli che fuoriescono dalla rete dell'area di proprietà della Provincia di Torino

**VISTO**

Che l'asta dell'area non ha avuto acquirenti

**INTERPELLA**

Il Presidente per sapere:

1. Se è a conoscenza del problema
2. Se ha avuto interlocuzione con la Provincia per porre fine al degrado all'interno dell'area e sui marciapiedi del perimetro
3. Quando ci sarà una nuova asta, e con quale prezzo di partenza, per vendere l'area compresa Via Aosta, Lungo Dora Firenze, Corso Giulio Cesare e Corso Brescia

Torino, 15 settembre 2014

Patrizia ALESSI

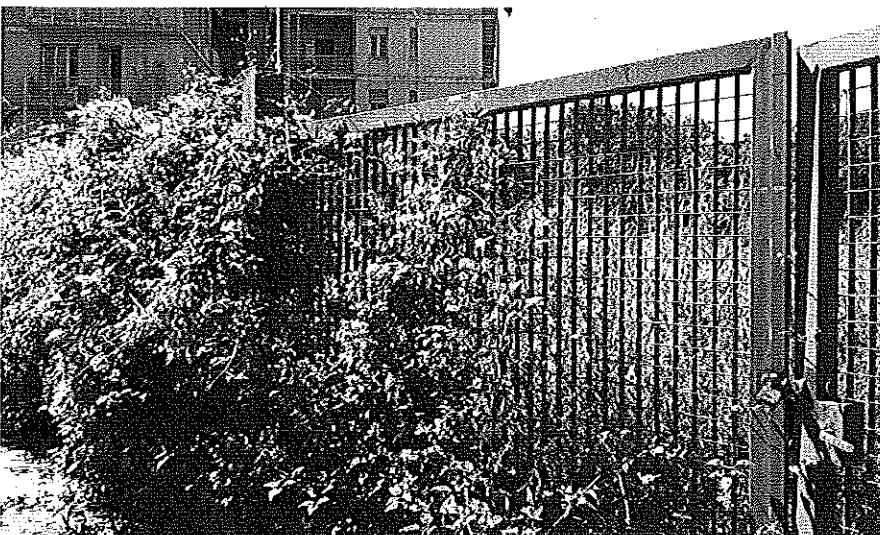
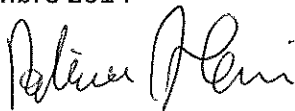

Via Aosta



Via Aosta

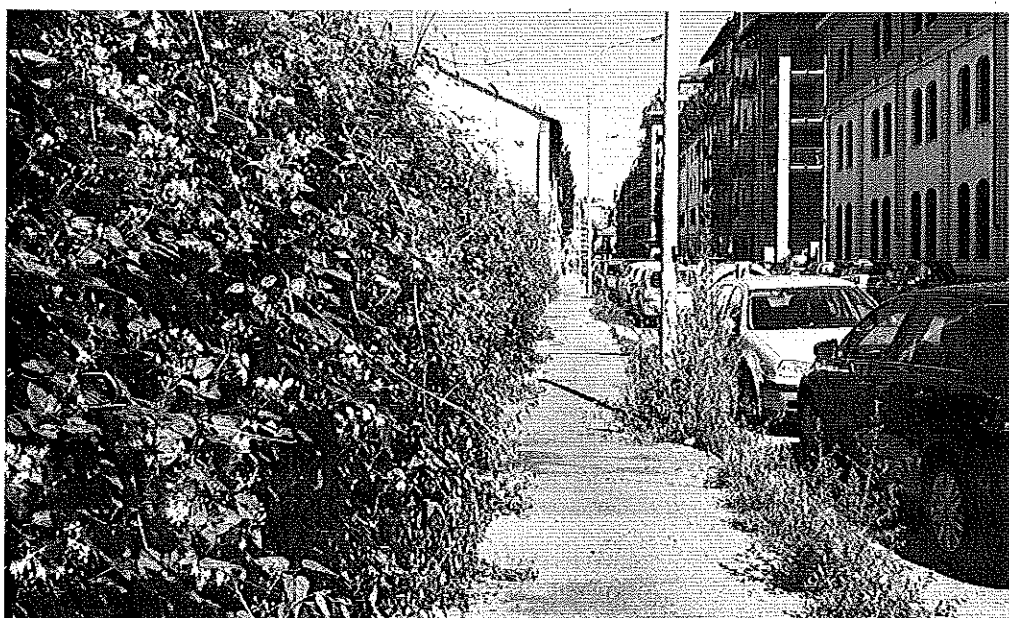

Via Aosta



Lungo Dora Firenze