

INTERPELLANZA
con risposta in forma scritta

| |
|------------------------|
| CIRCOSCRIZIONE N. 7 |
| 16 DIC 2014 |
| Pres. 16303 72 160 - 2 |
| Risponde il |

Presid
Direttore

278

OGGETTO: 100 METRI DAI MERCATINI DI NATALE IN BORGO DORA DEGRADO E RIFIUTI DEGNI DI UN PAESE DA TERZO MONDO

La sottoscritta consigliera

PREMESSO

Che ci sono i Mercatini di Natale in Borgo Dora, ma come ogni anno sono come un'oasi nel Deserto.

PREMESSO ANCORA

Che a pochi metri dai Mercatini troviamo il solito degrado dovuto a bivacchi di vari tipologie Degrado fatto di rifiuti vicino ai bidoni e non solo, fermate del tram piene di foglie e rifiuti vari, rifiuti nei Giardini, ciclabile piena di foglie in Lungo Dora

Che sotto il Ponte Mosca troviamo un via vai continuo di tossicodipendenti che vanno a bucarsi in ogni parte del loro corpo, visibili da tutti

Che in Lungo Dora Agrigento fronte Sermig troviamo vari parcheggiatori abusivi, le persone cercano un parcheggio per andare ai Mercatini e vengono infastidite

Che oltre al degrado, che è importante perché "degrado porta degrado", vicino alla zona sopra descritta abbiamo anche spaccio a cielo aperto a ogni ora del giorno e scippi, che i cittadini non vanno più a denunciare perché sfiduciati dalla volontà politica di non intervenire

VISTO

Che i cittadini che si recano ai Mercatini di Natale con i mezzi più svariati (auto, bus, tram, bici o a piedi) sono obbligati ad assistere a tale scempio

CONSIDERATO

Che i cittadini si chiedono "Possibile che non possa cambiare nulla in quest'area della nostra Città?"

Che a nulla sono servite le proteste dei cittadini, le tante Interpellanze nei consigli di Circoscrizione 7 e del Comune.

VISTO ANCORA

Che ogni anno i residenti sperano che la situazione possa migliorare, ma si rivela sempre peggio....da una parte una bella cartolina per la Città con i Mercatini e a pochi passi il degrado quotidiano....e dire che la Tari si paga in modo uguale in tutta la Città!

INTERPELLA

Il Presidente per sapere:

1. Se è a conoscenza della situazione descritta
2. Se è giusto pagare la Tari in modo uguale in tutta la Città, visto che la pulizia delle strade viene organizzata in modo differente
3. Per il futuro, in occasioni particolari come i Mercatini di Natale, cosa intende fare/proporre, per far sì che l'immagine di una zona già di per sé altamente degradata non debba subire un ulteriore degrado di immagine

Torino, 15 dicembre 2014

Patrizia ALESSI

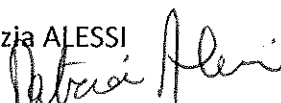

h
EJ
f



8.12.2014 C Brescia altezza C G.Cesare



8.12.2014 C. Emilia



8.12.2014 C Emilia ang. C Vercelli

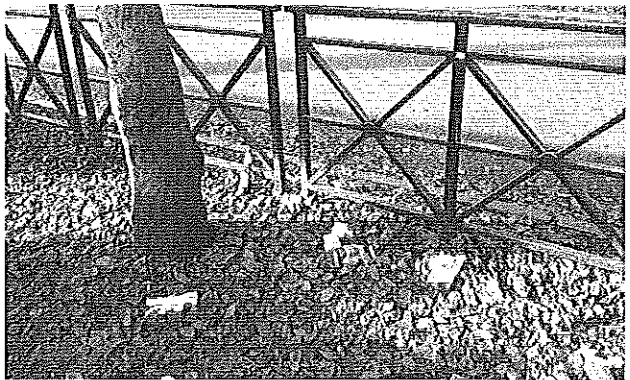

8.12.2014 Fermata 4 Ponte Mosca

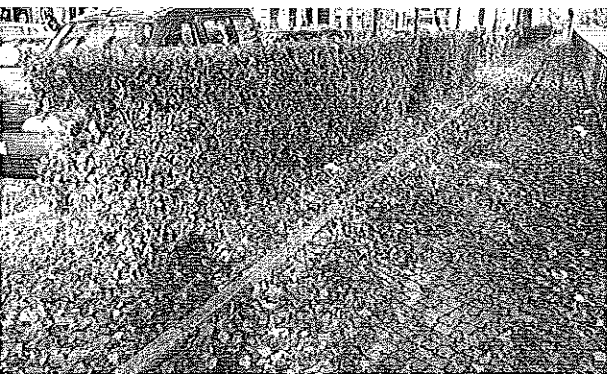

8.12.2014 Fermata 4 Ponte Mosca



8.12.2014 L.Dora Napoli Ponte Carpanini



8.12.2014 Portico C.Emilia



14.12.2014 Canale Molassi

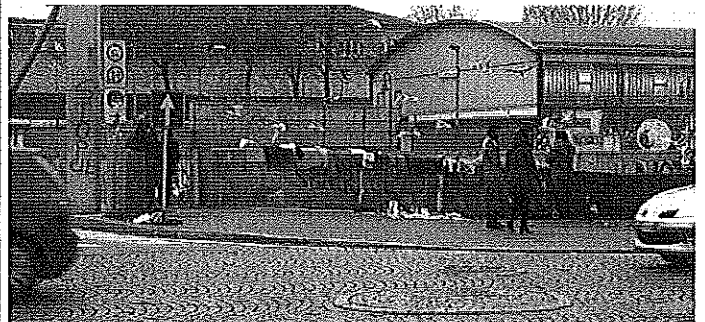

14.12.2014 L.Dora Napoli- Ponte Carpanini