

Modularing
E. - 19/2008 - 488

I.219) - < Foglio: 1183 Particella: 202 - Subaloteno 5 >



MINISTERO DELLE FINANZE
DIREZIONE GENERALE DEL CATASTO E DEI SERVIZI TECNICI ERARIALI
NUOVO CATASTO EDILIZIO URBANO

(R. DECRETI-LEGGI 11 APRILE 1998, N. 452)

Planimetria dell'immobile situato nel Comune di **TORINO** Via **A. CECCHI** n° 4,

Ditta **CONUNE D. TORINO**

Allegata alla dichiarazione presentata all'Ufficio Tecnico Erariale di **TORINO**

Mod. A (Nuovo Catasto Edilizio Urb.)

Line
350

Comune di **TORINO**
F. 1183 N°202 sub. 6:

1183
202
6
PIANO TERRA

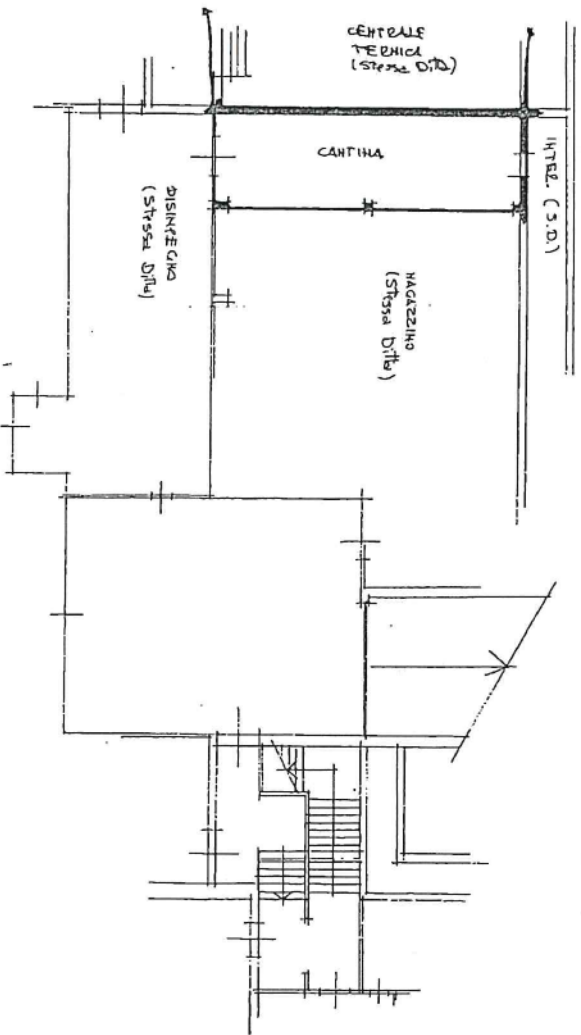
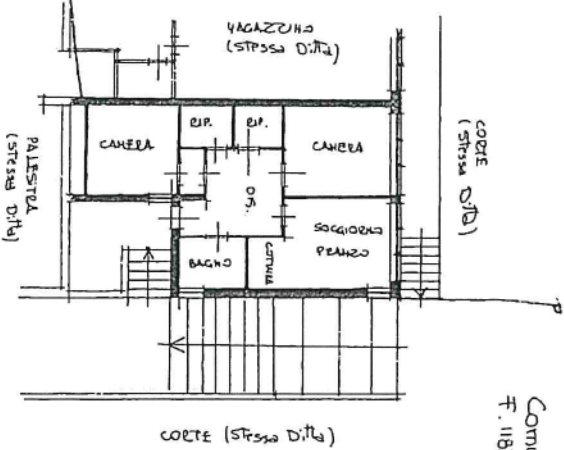

6



