



CITTA' DI TORINO

Circoscrizione 7 – Aurora, Vanchiglia, Sassi, Madonna del Pilone

Corso Vercelli, 15 – 10152 Torino

Tel. 01101135711 – Fax 01101135719

www.comune.torino.it/circ7 - segreteria7@comune.torino.it

Segreteria - tel. 01101135732 / 35718



Al Consigliere  
della Circoscrizione 7  
Daniele MOISO

SEDE

Oggetto: **risposta all'interpellanza – prot. 2932 del 19/09/23.**  
*“Situazione al Cimitero di Sassi”.*

Gentile Consigliere,

in merito all'interpellanza in oggetto Le allego la risposta dell'Assessora Chiara Foglietta contenente una nota esaustiva di AFC Torino.

Distinti saluti.

Il PRESIDENTE  
Luca DERI

---

Partenza: AOO 066, N. Prot. 000002220 del 23/01/2024

2.v, 160.v, 5/2024A/066.fra, 066.arm, 12.nd



CITTA' DI TORINO

Assessora alla Transizione Ecologica e Digitale,  
Politiche per l'Ambiente, Innovazione,  
Mobilità e Trasporti

~~Spa.~~  
Sep.  

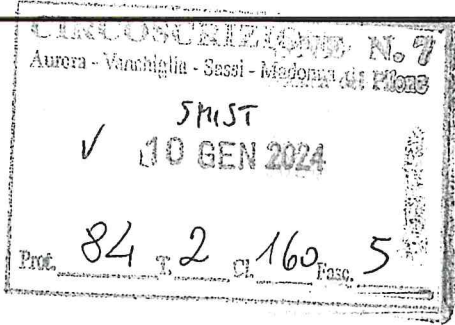

Torino, 9 gennaio 2024

Al Presidente della  
Circoscrizione 7  
Luca DERI

SEDE

OGGETTO: Interpellanza "Situazione al Cimitero di Sassi"

In merito all'interpellanza in oggetto, si trasmette in allegato alla presente la nota predisposta da AFC Torino S.p.A..

Distinti saluti

Chiara Foglietta

Partenza: AOO 066, N. Prot. 00000220 del 23/01/2024

2.v, 160.v, 5/2024A/066.fra, 066.arm, 12.nd



Torino, 21 dicembre 2023

Al Dirigente della Divisione  
Partecipazioni Comunali  
Dott. Paolo Camera  
[societa.partecipate@cert.comune.torino.it](mailto:societa.partecipate@cert.comune.torino.it)

**OGGETTO: Interpellanza della Circostrizione 7 "Situazione al Cimitero di Sassi"; riscontro a vs richiesta informazioni.**

con riferimento all'interpellanza in oggetto si riportano di seguito le informazioni utili alla predisposizione della memoria per la discussione in aula.

- 1. In relazione al punto 1** *"Conoscere quale sia la situazione accertata in merito alle eventuali denunce furti depositate, relative al Cimitero di Sassi, per verificare se sono occorsi atti riprovevoli anche in questo cimitero, come già avvenuto in altri cimiteri della Città"* si informa che nell'anno 2023 risulta registrata una sola segnalazione riconducibile alla fattispecie del furto (lapide di celletta; 18 febbraio 2023);
- 2. In relazione al punto 2** *"Nel caso si evincesse la reiterazione di reati di provata importanza si chiede la valutazione in merito alla reintroduzione della figura del Custode, che funga da vigilante-deterrente, oppure in alternativa si prende in considerazione l'istituzione di un servizio di vigilanza che monitori la situazione con cadenza regolare"* si precisa che anche il cimitero di Sassi è provvisto di citofoni di sicurezza (posti all'interno e all'esterno degli ingressi) opportunamente segnalati, (cartello SOS), che consentono ai visitatori e alle visitatrici, in orario di apertura, di interloquire con gli operatori della sala situazione di AFC (ubicata al Cimitero Parco) e, in orario di chiusura cimiteriale, con l'Istituto di Vigilanza Privata individuata con giusta procedura ai sensi del Dlgs 50/2016, garantendo così un servizio di 24 ore su 24, 7 giorni su 7. Un sistema di telecamere e di automazione garantisce un controllo da remoto del sito compresa l'eventuale apertura dei varchi.  
La chiusura del cancello, alla fine dell'orario di visita, avviene in modo automatico e chi è in visita ne è informato attraverso il suono di una campanella; il cancello è monitorato attraverso il sistema di controllo di video sorveglianza, attivo fin dal 2007, che consente all'operatore di riaprire il varco per far defluire le persone che si siano attardate. Inoltre, in orario pomeridiano, anche in passato, il sito cimiteriale non è mai stato presidiato se non durante il periodo della Commemorazione Defunti.
- 3. In relazione al punto 3** *"Verificare la possibilità di aumentare il numero degli innaffiatoi a disposizione della cittadinanza, che si è lamentata dell'esiguo numero"* si informa che per la Commemorazione dei Defunti è stata disposta una nuova fornitura di innaffiatoi che spesso, invece di essere riposti nelle rastrelliere, vengono abbandonati in prossimità delle sepoltura (e non sempre risultano visibili al personale di AFC).
- 4. In relazione al punto 4** *"Verificare la possibilità di aumentare il numero di passaggi da parte degli operatori che si occupano del verde pubblico nei cimiteri, al fine di migliorare lo stato di manutenzione delle aree verdi negli spazi comuni, che a detta dei cittadini sono spesso lasciate in un riprovevole stato di incuria"* si informa che la manutenzione del verde è effettuata ciclicamente su tutti i cimiteri, con cadenza regolare; da marzo ad ottobre sono stati effettuati 11 tagli dell'erba, ma anche presso i cimiteri come nei parchi cittadini sono ormai presenti varietà non autoctone e infestanti con un ciclo di crescita particolarmente accelerato. Due volte la settimana nel periodo invernale e tre volte d'estate, viene effettuato l'intervento di spazzatura manuale e rimozione rifiuti nelle aree comuni e

2.v, 160.v, 4/2023A/FORNITURA, F0422A/11m/150.nd, 1.a

2.v, 160.v, 5/2024A/066.fra, 066.arm, 12.nd



nei complessi loculi, oltre al passaggio di una volta a settimana di pulizia meccanizzata a cura dell'AMIAT. Interventi aggiuntivi vengono disposti a seguito di eventi meteorologici come temporali o forte vento per ripristinare le condizioni di fruibilità e decoro.

5. In relazione al punto 5 "Verificare il funzionamento del device posto all'ingresso del Cimitero, monitor che consente ai visitatori di accedere alle info necessarie. Monitor che nel giorno del sopralluogo sembrava non funzionare" si informa che il Totem informativo è stato sottoposto ad intervento di manutenzione in tempo utile per la Commemorazione Defunti e risulta regolarmente funzionante (i sistemi informativi aziendali monitorano da remoto il funzionamento di tutti i Totem, disponendo gli interventi manutenzione ove necessari che possono tardare ove si tratti di pezzi di ricambio non immediatamente disponibili sul mercato). La ricerca delle ubicazioni defunto è anche possibile tramite smartphone. Su tutti i Totem è stato collocato un cartello con le indicazioni per raggiungere la funzionalità all'indirizzo <http://www.cimiteritorino.it/i-servizi-on-line/ricerca-defunto/>

Si allegano di seguito alcune foto delle condizioni del cimitero di Sassi a inizio ottobre 2023.

Cordiali saluti.

L'Amministratore delegato

Dott. ~~Carlo~~ TANGO  
AFC Torino S.p.A.  
21.12.2023  
13:04:41  
GMT+01:00

Cimitero Sassi (foto 02/10/2023)

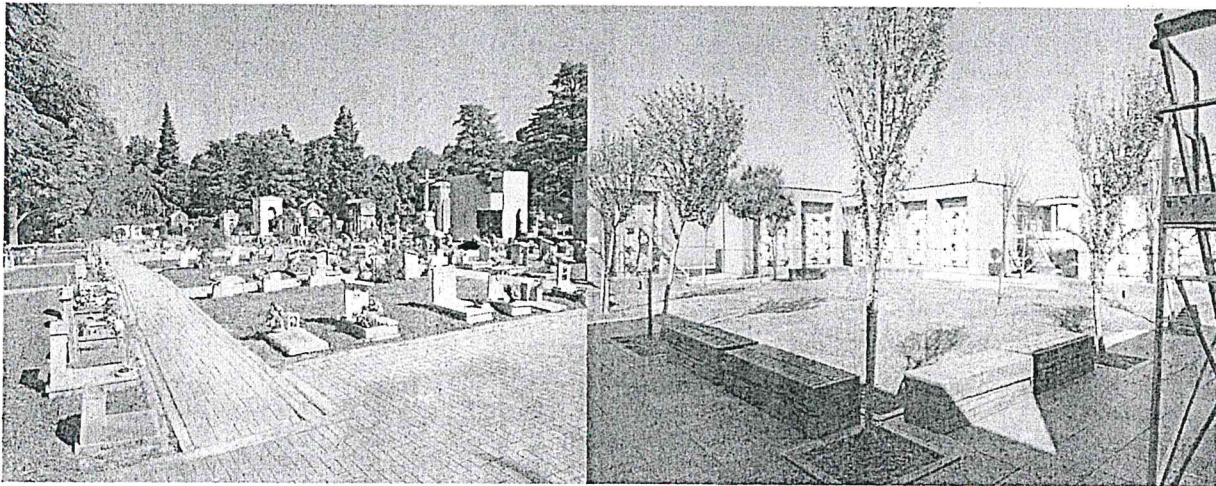

2.v, 160.v, 4/2023A/FIEMMA, f0422a1mnd150.nd, 1.a

2.v, 160.v, 5/2024A/066.fra, 066.arm, 12.nd



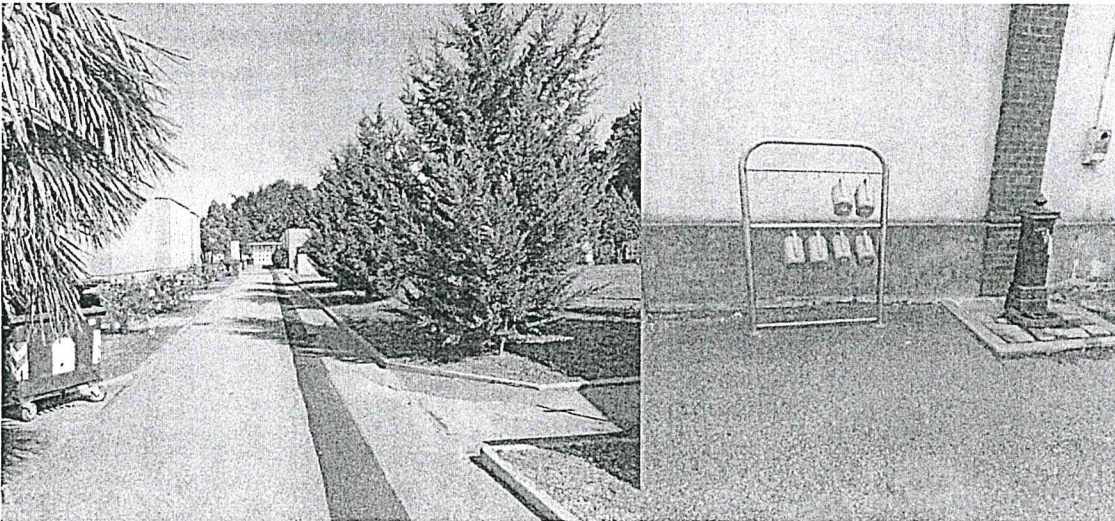
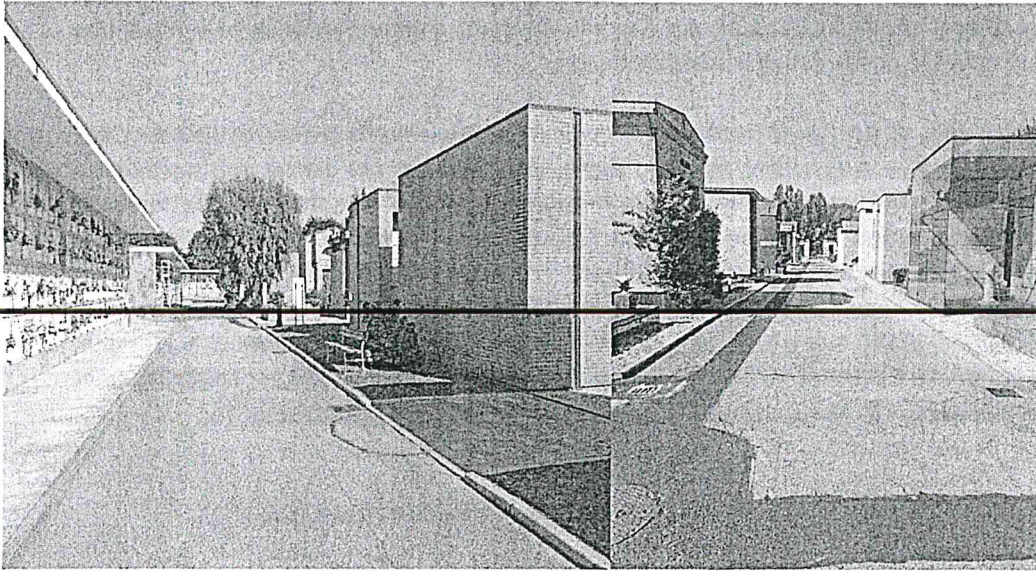

2.v, 160.v, 40/25023A FORNEMENTA, fq 422 a firm d1 50.nd, 1.a

2.v, 160.v, 5/2024A/066.fra, 066.arm, 12.nd

Partenza: AOO 066, N. Prot. 00000220 del 23/01/2024



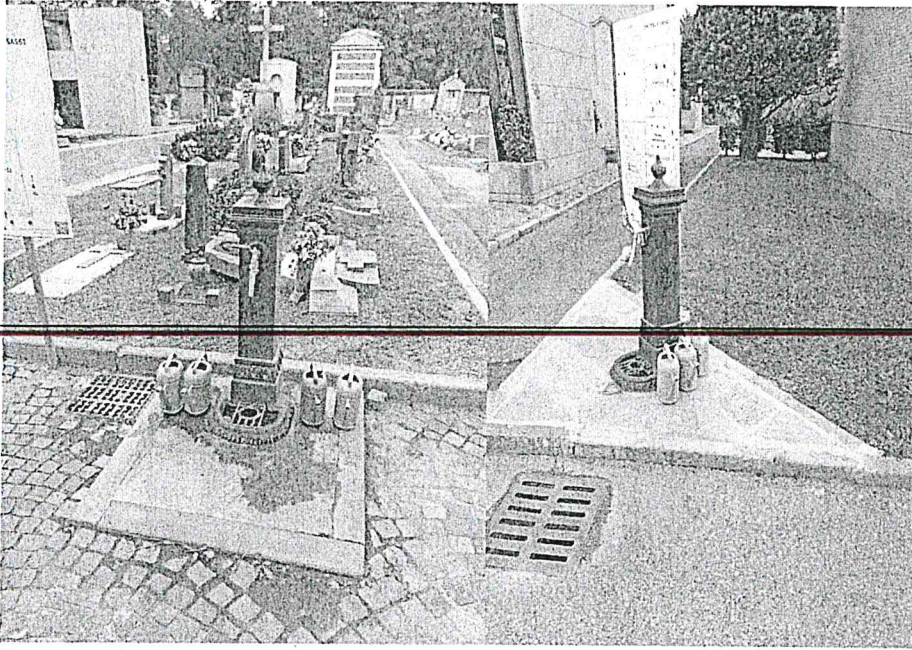

2.v, 160.v, 40/25023A FORNITA, f0402a11m0150.nd, 1.a

2.v, 160.v, 5/2024A/066.fra, 066.arm, 12.nd

Partenza: AOO 066, N. Prot. 00000220 del 23/01/2024

Partenza: AOO 066, N. Prot. 000002220 del 23/01/2024

2.v, 160.v, 5/2024A/066.fra, 066.arm, 12.nd