CITTÀ DI TORINO

CIRCOSCRIZIONE VI/b
REGIO PARCO - BARCA - BERTOLLA
BARRIERA DI MILANO - REBAUDENGO
FALCHERA - VILLARETTO

Scala 1:5000

500 m 0 50 100 150 200 250 300 m

LEGENDA

CARABINIERI
Barriera Milano - L.go Giulio Cesare, 100 (H10)
Falchera - Corso Vercelli, 455 (J5)
Regio Parco - Corso Regio Parco, 143 (K10)

POLIZIA MUNICIPALE
Via Paganini, 30 (J11)
Corso Vercelli, 440 (K5)

UFFICI ANAGRAFICI DECENTRATI
Piazza Falchera, 7 (K3)
Via San Gaetano da Thiene, 6 (K10)

UFFICI POSTALI
Via D. Chiesa, 67/C (N8)
Via Falchera, 80 (J3/K3)
Via U. Giordano, 3/E (I10)
Via Gottardo, 275 (K10)
Via Monterosa, 83 (H10)
Via Monteverdi, 10 (J11)
Via Parella, 5 (E10)
Via Porpora, 51 (I9)
SERVIZI INFORMAZIONI POSTALI
Corso Taranto, 28/E (I8)

OSPEDALI
Ospedale San Giovanni (nuova sede) - Piazza del donatore di Sangue, 3 (I9)

FARMACIE

PARCHEGGI

UFFICI E SERVIZI CIRCOSCRIZIONALI

Centro civico
- Via San Benigno, 22 (K10)

Servizi socio - assistenziali
- Via Tamagno, 5 (I10/I11)
- Piazza Rebaudengo, 23 (H8)
- Via Ghedini, 6 (J10)
- Strada di Settimo, 88 (M8)
- Via degli Abeti, 16 (K3)

Centri d'incontro
- Polivalente culturale - Corso Vercelli, 141 (G9)
- Polivalente culturale - Via Ivrea, 47 (J5)
- Polivalente anziani - Via Pertengo, 5 (H7)
- Via delle Querce, 23 bis (J3)
- Corso Giulio Cesare, 269 (I7)
- Via Anglesio, 23 (N7)
- Strada Comunale di Bertolla, 111 (Q8)
- Corso Taranto, 153 (K9)
- Via Cigna, 211 (G8/G9)
- Via Massagrì, 20 (J9)

Biblioteche
- Regio Parco - Via San Benigno, 22 (K10)
- Cascina Marchesa - Corso Vercelli, 141 (G9)
- Falchera - Piazza Falchera, 9 (K3)

Laboratori
- Ceramica - Via delle Querce, 23bis (J3)
- Centro giovanile El Barrio - Strada Cuorgnè, 81c (I4/J4)

Comunità alloggio
- Istituto per anziani - Albergo Cimarosa - Via Ghedini, 2 (J10)
- Casa ospitalità per senza fissa dimora - Via Ghedini, 6 (J10)
- Handicap - Via Gottardo, 275/5 (K10)
- Comunità Anziani - Via Carema, 6 (J6)

Servizi socio - educativi
- Cirimela - Via Tempia, 6 (J5)
- Centro educativo speciale municipale - Via Cena, 5 (I7)
- Educativa territoriale - Via Maddalene, 35/a (K10)
- Cascina Falchera - Strada Cuorgnè, 109 (I3/I4)

Centri socio - terapeutici
- C.S.T. - Area Handicap - Via Bologna, 90 (H11)

Centri di attività diurne
- C.A.D. - Regio Parco - via Moncrivello, 5 (J10)

PRESIDI SANITARI

Via Borgo Ticino 7: (H7)	- C.U.P. - centro unificato prenotazioni - assistenza estero - assistenza sanitaria territoriale
Via Montanaro 60: (H9/H10)	- C.U.P. - centro unificato prenotazioni - poliambulatorio - consultorio familiare - assistenza protesica invalidi - medicina legale
Via Anglesio 29: (I07)	- C.U.P. - centro unificato prenotazioni - poliambulatorio
Via Ghedini 6: (J10)	- SER.T. servizio tossicodipendenza
Via degli Abeti 16: (K3)	- consultorio familiare - consultorio pediatrico - centro salute mentale - N.P.I. neuropsichiatria infantile
Via Maddalene 35/a: (K10)	- consultorio familiare - consultorio pediatrico - spazio adolescenti
Via Tamagno 5: (I10/I11)	- consultorio pediatrico - riabilitazione psicomotoria infantile - riabilitazione logopedica infantile - N.P.I. neuropsichiatria infantile
Corso Taranto 170: (K9)	- corsi di preparazione al parto
Piazza Falchera 7: (K3)	- centro vaccinale
V. Moncrivello 31/1: (J10)	- dipartimento salute mentale - comunità terapeutica
Via Paisiello 7: (I10)	- centro salute mentale
Via Scotellaro 7: (I7)	- consultorio pediatrico
Via Leoncavallo 2: (H11)	- centro salute mentale
Via Borgo Ticino 17: (H7)	- centro alcologico territoriale
Via Botticelli 130: (K9)	-R.S.A. - residenza anziani non autosufficienti

ASILI, SCUOLE E UNIVERSITÀ

MUSEI, TEATRI E CINEMATOGRAFI

IMPIANTI E CIRCOLI SPORTIVI

LUOGHI DI CULTO

EDIFICI STORICI E MONUMENTALI

AREE VERDI

SENSO DI MARCIA

AREE PEDONALI

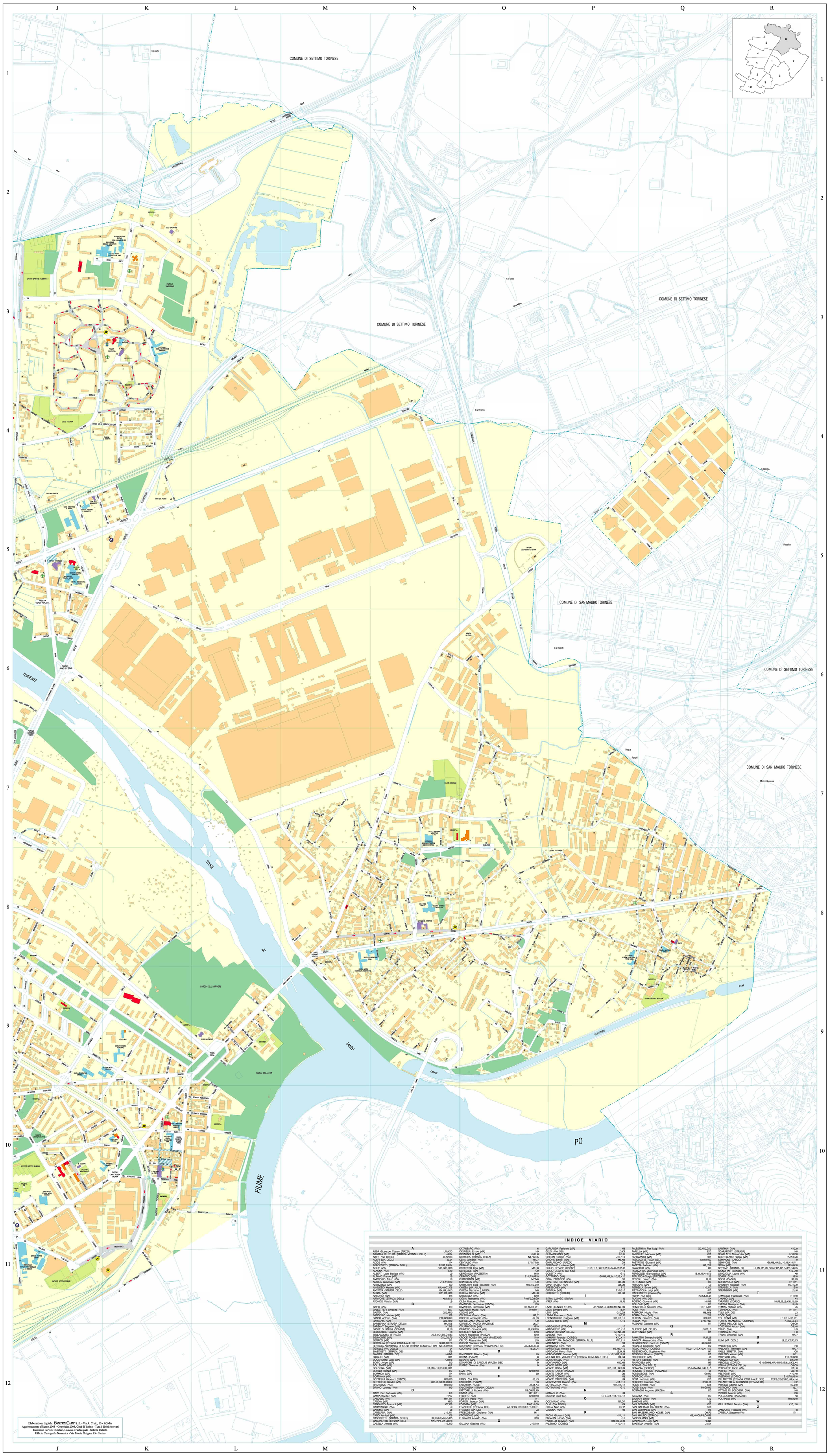

Elaborazione digitale: SYSTEMCARTT S.r.l. - Via A. Cruto, 16 - ROMA
Aggiornamento all'anno 2003 - Copyright 2003, Città di Torino - Tutti i diritti riservati
Divisione Servizi Tributari, Catasto e Partecipate - Settore Catasto
Ufficio Cartografia Numerica - Via Monte Ortigara 95 - Torino