

MODULARIO  
P. Cir. 2.7. 315



MINISTERO DELLE FINANZE  
DIREZIONE GENERALE DEL CATASTO E DEI SERVIZI TECNICI ERARIAI

Mod. 9. (Nuovo Catasto Edilizio Urbano)

# NUOVO CATASTO EDILIZIO URBANO

IN SECONDO - LEGGE 13 APRILE 1998 N. 448

Planimetria dell'immobile situato nel Comune di TORINO via CAVAGHOLO n. 12/13

Allegato alla dichiarazione presentata all'Ufficio Tecnico Comunale di TORINO Scheda n. 1

PIANTA PIANO TERRENO  
m m 2.00

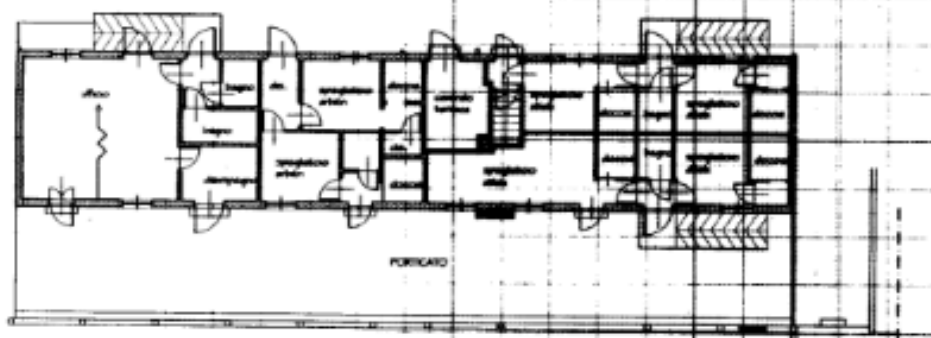

PIANTA PIANO INTERRATO  
m m 2.10



Spazio riservato per le annotazioni d'Ufficio  
DATA  
PROT. N.

DATI DEL CATASTO URBANO DOVE È SCRITA LA NUOVA COSTRUZIONE	
Numero della pianta	
Sezione o Comune censuato	
Foglio	1049
Numero di mappa	227
Subalterno	1

Completata dal Gabriella  
 Gabrrella Porta  
 iscritta all'Albo di I. Categoria  
 della Provincia di Torino  
 Data Luglio 2004  
 Firma [Signature]



MODULARE  
F. C. 2.7. 3/5



MINISTERO DELLE FINANZE  
DIREZIONE GENERALE DEL CATASTO E DEI SERVIZI TECNICI ENERGIATI

Mod. B. (Nuovo Catasto Edilizio Urbano)

### NUOVO CATASTO EDILIZIO URBANO

DI DECRETO LEGGE 13 APRILE 1968 - N. 447

Planimetria dell'immobile situato nel Comune di TORINO Via CAYAGHOLO n. 42/49

Allegata alla dichiarazione presentata all'Ufficio Tecnico Energetico di TORINO Scheda N. 2

#### PIANO TERRENO

Nm. - 485

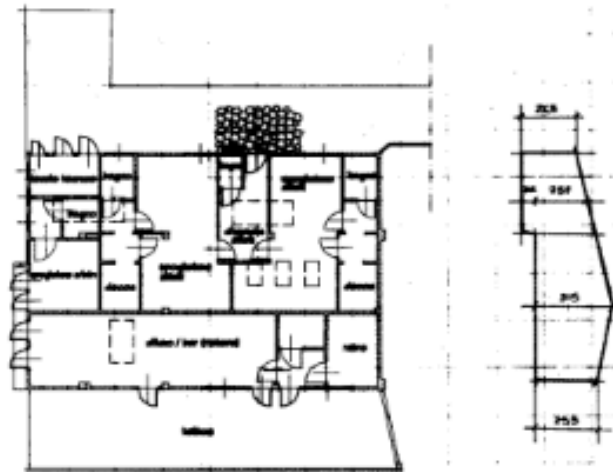

Spazio riservato per le annotazioni d'ufficio		DATI DEL CATASTO URBANO DOVE È SORTA LA NUOVA COSTRUZIONE	
DATA	Numero della parte		
PROT. N.	Sezione o Comune censuato		
	Foglio	1049	
	Numero di mappa	227	
	Subalterno	1	

Completata da **Geometra**  
**Gabriele Pirelli**  
 iscritto all'Albo dei Geometri  
 della Provincia di **Torino**  
 Data **Luglio 1970**  
 Firma *[Signature]*

BOZZA  
F. - Cir. 5.7.93



MINISTERO DELLE FINANZE  
DIREZIONE GENERALE DEL CATASTO E DEI SERVIZI TECNICI ERARIALI

Mod. B. (Nuovo Catasto Edilizio Urbano)

### NUOVO CATASTO EDILIZIO URBANO

(D. DECRETO - LEGGE 17 APRILE 1986 - N. 80)

Planimetria dell'immobile situato nel Comune di TORINO Via CAVAGHOLO n. 12/13

Allegato alla dichiarazione presentata all'Ufficio Tecnico Erariale di TORINO Scheda N. 5

#### PIANO TERRENO

Hm. - 5,00

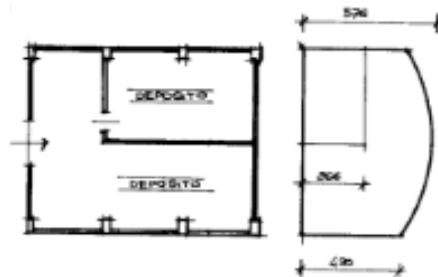

Spazio riservato per le annotazioni d'Ufficio		DATI DEL CATASTO URBANO DOVE E SORTA LA NUOVA COSTRUZIONE	
DATA	Numero della partita		
	Sezione o Comune censuare		
	Foglio	1049	
	Numero di mappa	227	
	Subalterno	1	

Completata da Dionigi  
Gabriella  
iscritto all'Albo dei Periti  
della Provincia di Torino  
Data Luglio 1993  
Firma



### NUOVO CATASTO EDILIZIO URBANO

(D. DECRETO - LEGGE 12 APRILE 1988, n. 40)

Pianimetria dell'immobile situato nel Comune di TORINO via CAVAGHOLO n. 12/19  
Allegato alla dichiarazione presentata all'Ufficio Tecnico Erariale di TORINO Scheda n. 4

PIANO TERRENO  
Hm. 2.00



Spazio riservato per le annotazioni d'Ufficio		DATI DEL CATASTO URBANO DOVE È SORTA LA NUOVA COSTRUZIONE	
DATA	Numero della partita		
PROT. N.	Sezione o Comune censuato	1049	
	Foglio	947	
	Numero di mappa	1	
	Subalterno		

Completata dal Gabriele  
 Scritto all'Albo dei Geometri  
 della Provincia di Torino  
 Data Luglio 2004  
 Firma [Signature]





**NUOVO CATASTO EDILIZIO URBANO**  
IN DECRETO - LEGGE 13 APRILE 1998 n. 50

Planimetria dell'immobile situato nel Comune di **TORINO** via **CAVAGHIOLO 12/19**  
Allegato alla dichiarazione presentata all'Ufficio Tecnico Comunale di **TORINO** Scheda N. **5**

PAHO TERRENO

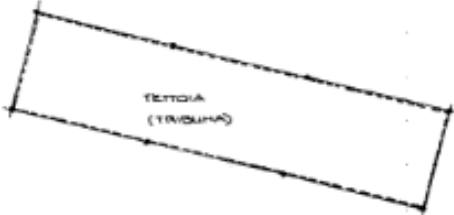

Spazio riservato per le annotazioni d'Ufficio		DATI DEL CATASTO URBANO DOVE È SORTA LA NUOVA COSTRUZIONE	
DATA	Numero della particella	1049	
PROT. N.	Sezione e Comune censuaria	227	
	Foglio	1	
	Numero di mappa		
	Subalterno		

Completata dal **Geometra Gabriella**  
 iscritta all'Albo del **19/05/1998**  
 della Provincia di **TOURNAI**  
 Data **12/05/1998**  
 Firma *[Signature]*

