



VIA DEI GLADIOLI

VIA

VIA

DEI

CALCIO a 11

CALCIO a 8

A.E.M.

DELLE

1 2 3 4 5 6 7 8 9 10 11 12 13 14 15 16 17 18

98

24

12bis

14

FABBRICATO N.1

PIANTA

VIA DEI GLADIOLI

VIA DELLE PRIMULE

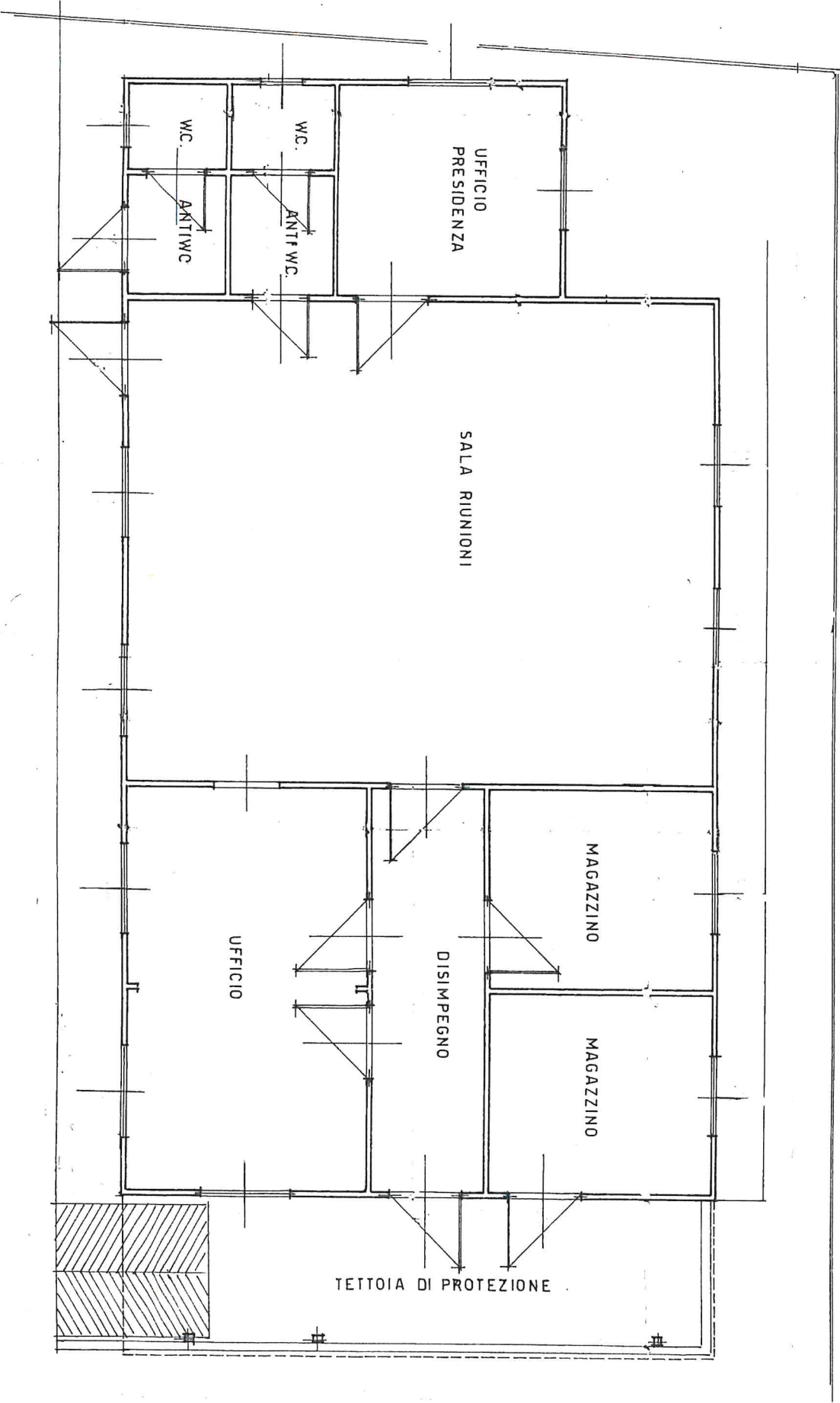

# FABBRICATD2

## PIANTA

VIA DEI GLADIOLI

RECINZIONE

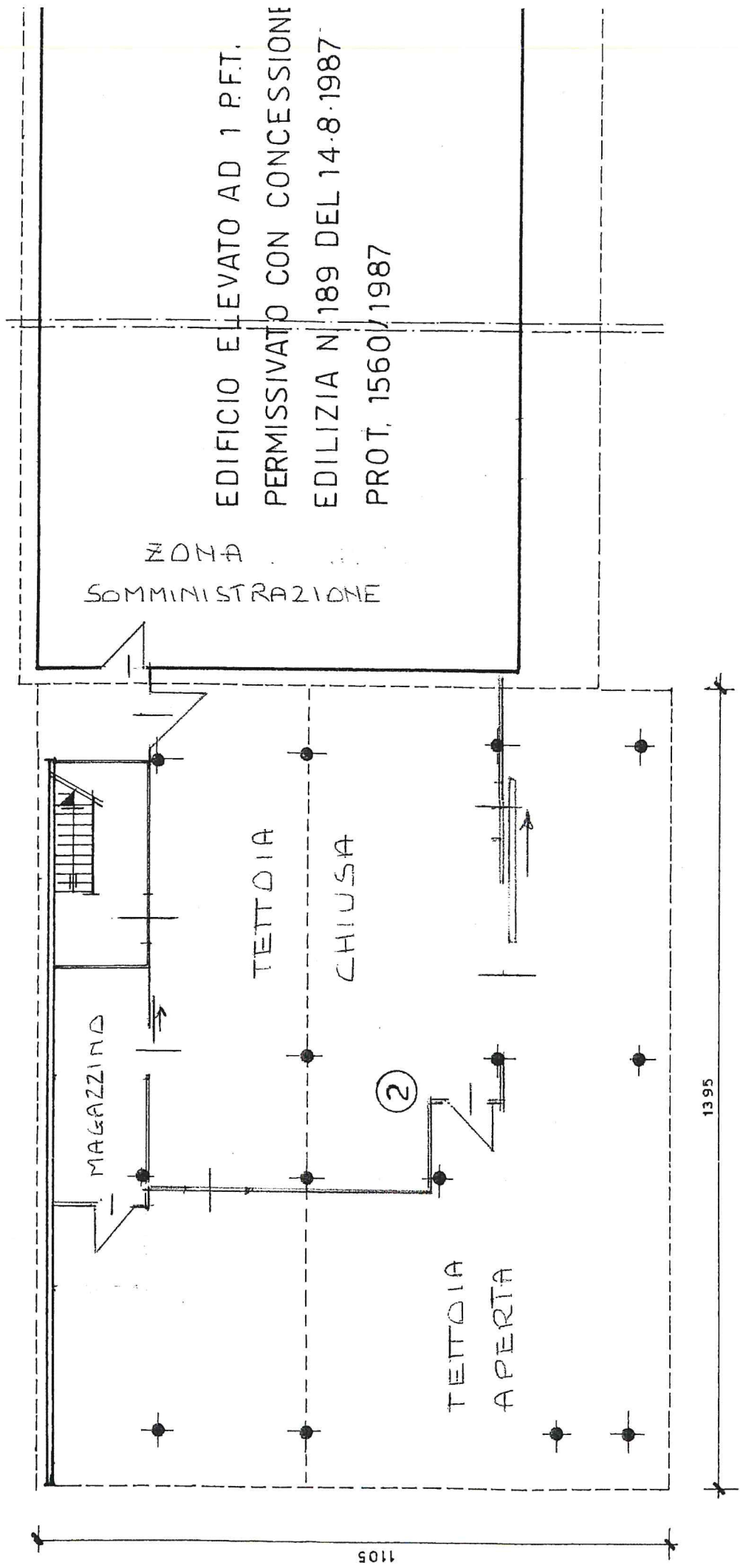

EDIFICIO ELEVATO AD 1 P.F.T.  
PERMISSIVO CON CONCESSIONE  
EDILIZIA N° 189 DEL 14.8.1987  
PROT. 1560/1987

ZONA  
SOMMINISTRAZIONE

1105

1395

FABBRICATI 3-4

PIANTA

VIA DELLE PRIMULE

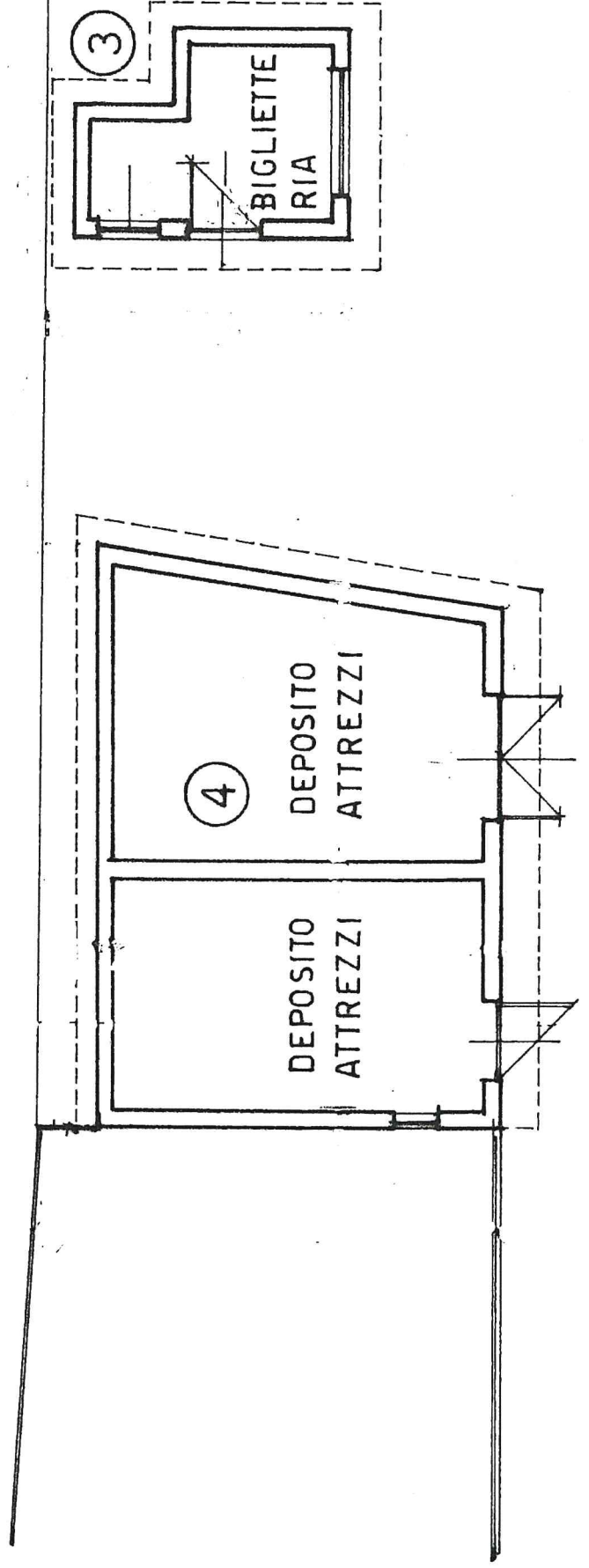

PIANTA

VIA DEI GLADIOLI

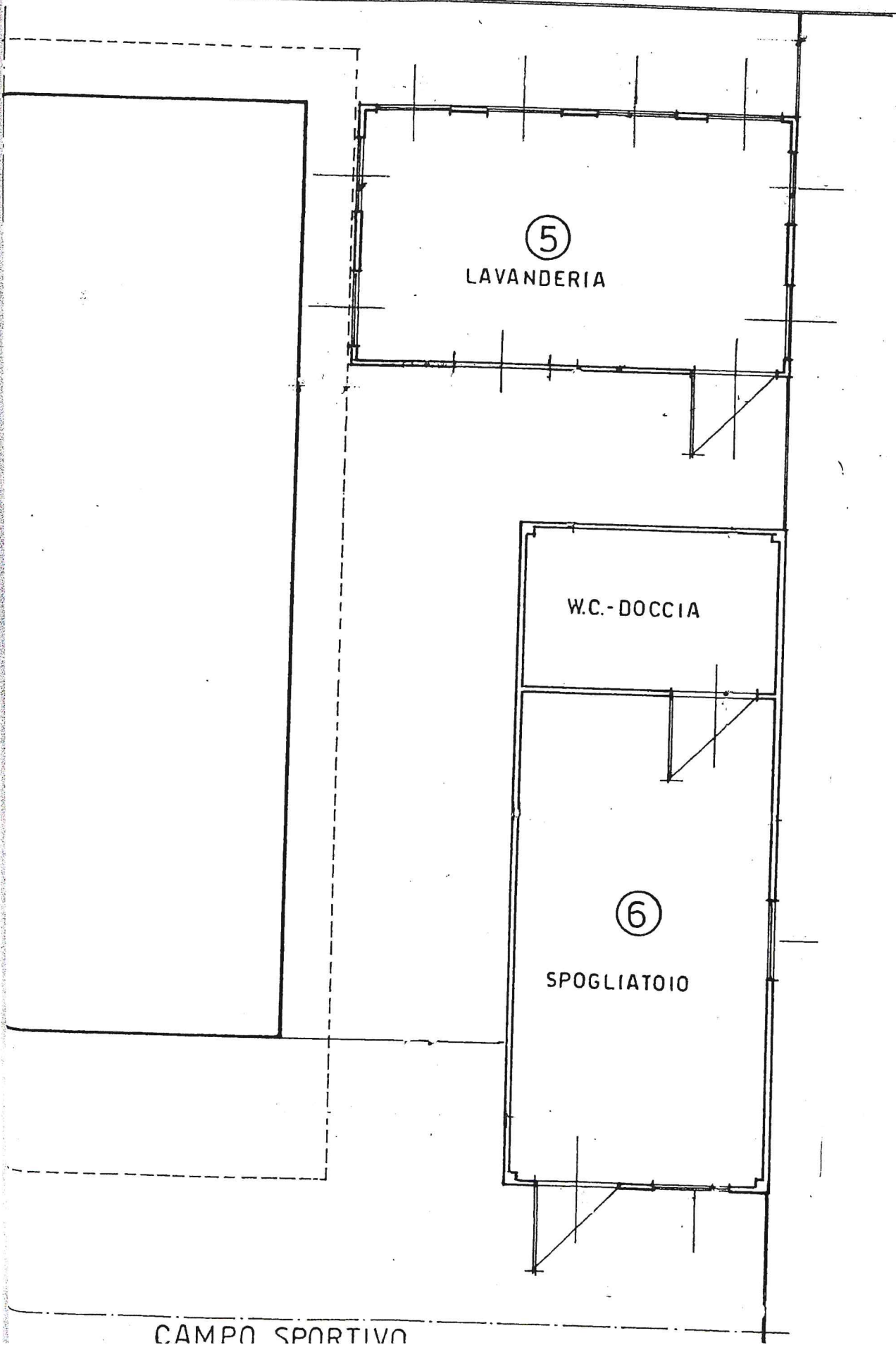

CAMPO SPORTIVO

8

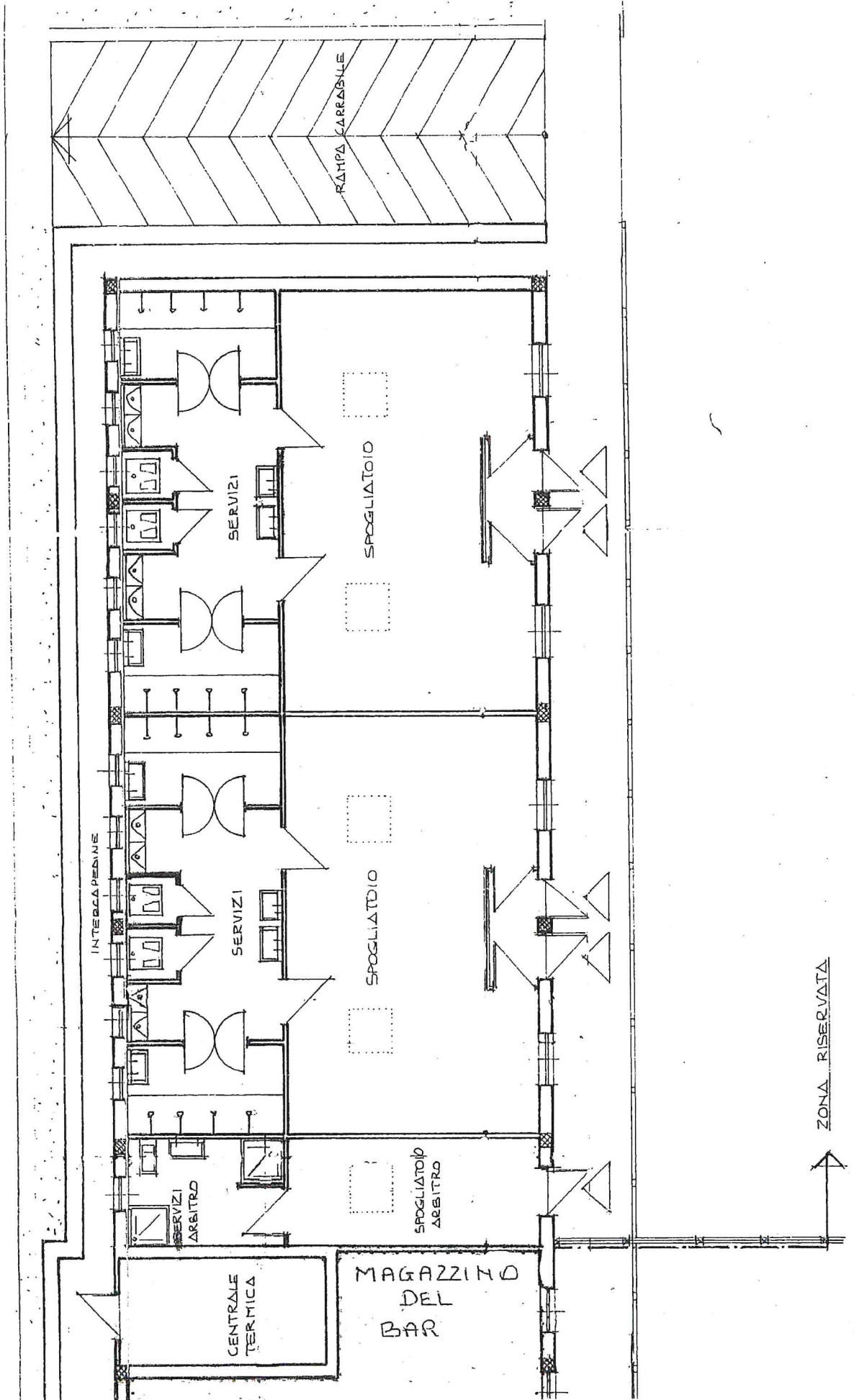

PIANTA

VIA DEI GLADIOLI

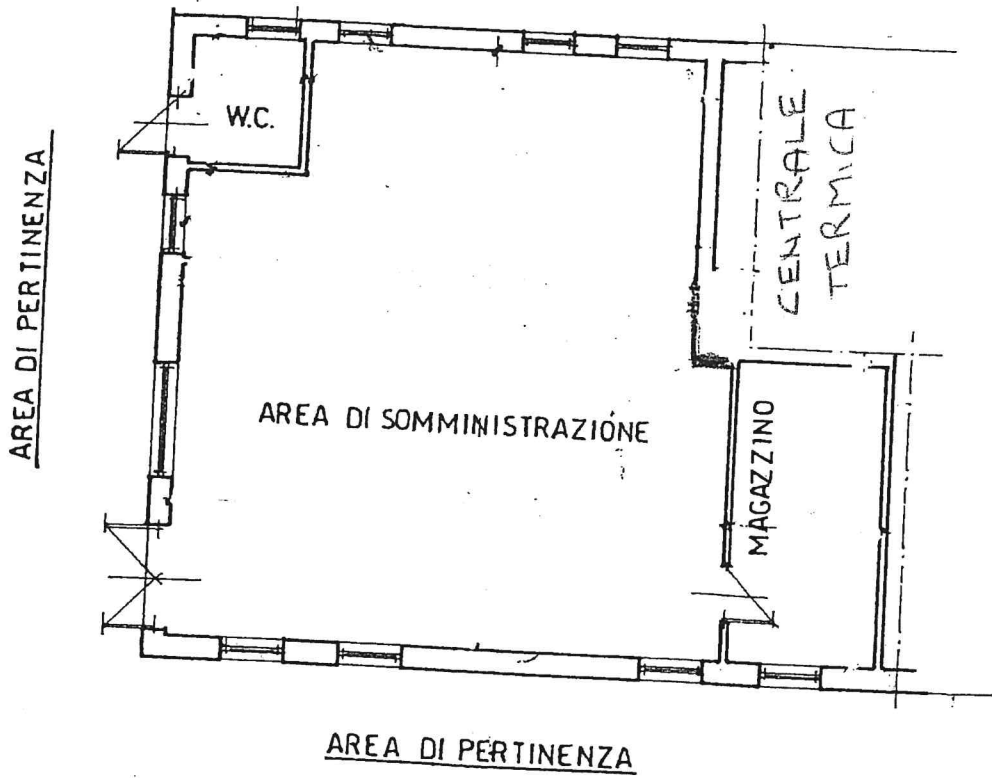

Dichiarazione protocollo n. TO0850552 del 22/12/2010

Planimetria di u.i.u. in Comune di Torino

Via Dei Gladioli

civ. 39

Identificativi Catastali:

Sezione:

Foglio: 1071

Particella: 98

Subalterno: 1

Compilata da:  
Bartoli Furio

Iscritto all'albo:  
Geometri

Prov. Torino

N. 5363

Scheda n. 1

Scala 1:200

Fabbricato 14

### Pianta piano Terra h=300

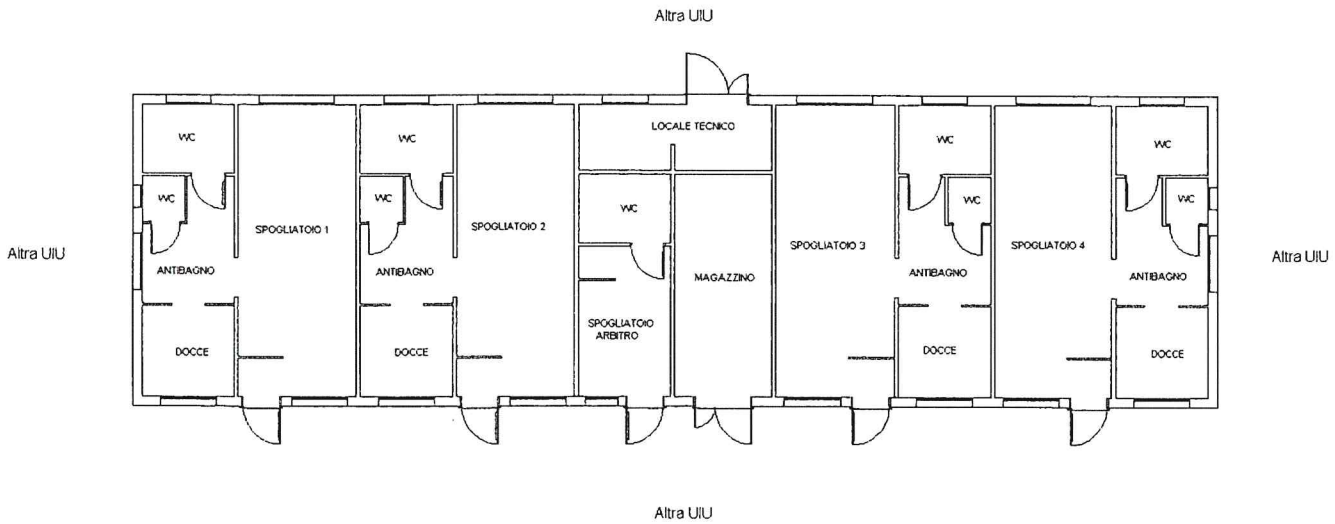

Ultima planimetria in atti

Catasto dei Fabbricati - Situazione al 18/06/2021 - Comune di TORINO (L219) - < Foglio: 1071 - Particella: 98 - Subalterno: 1 >  
VIA DEI GLADIOLI, 39