

ESTRATTO DI MAPPA CATASTO TERRENI  
Foglio 1110 Mappale 654 parte  
Scala 1:750

**DATI CATASTO TERRENI:**  
Foglio: 1110  
Particella: 654  
Qualità Classe: Ente Urbano  
Superficie: 2910 mq. (58)

**Residua Proprietà RAIMONDO**  
Foglio: 1110  
Particella: 555 (casa)  
Qualità Classe: Ente Urbano  
Superficie Catastale: 150 mq.  
Superficie Catastale Totale: 393,27 mq.

**Proprietà LEONE-MAZZILLI Coniugi**  
Foglio: 1110  
Particella: 557 (casa+cortile)  
Qualità Classe: Ente Urbano  
Superficie Catastale: 150 mq.  
Superficie Catastale Totale: 207 mq.

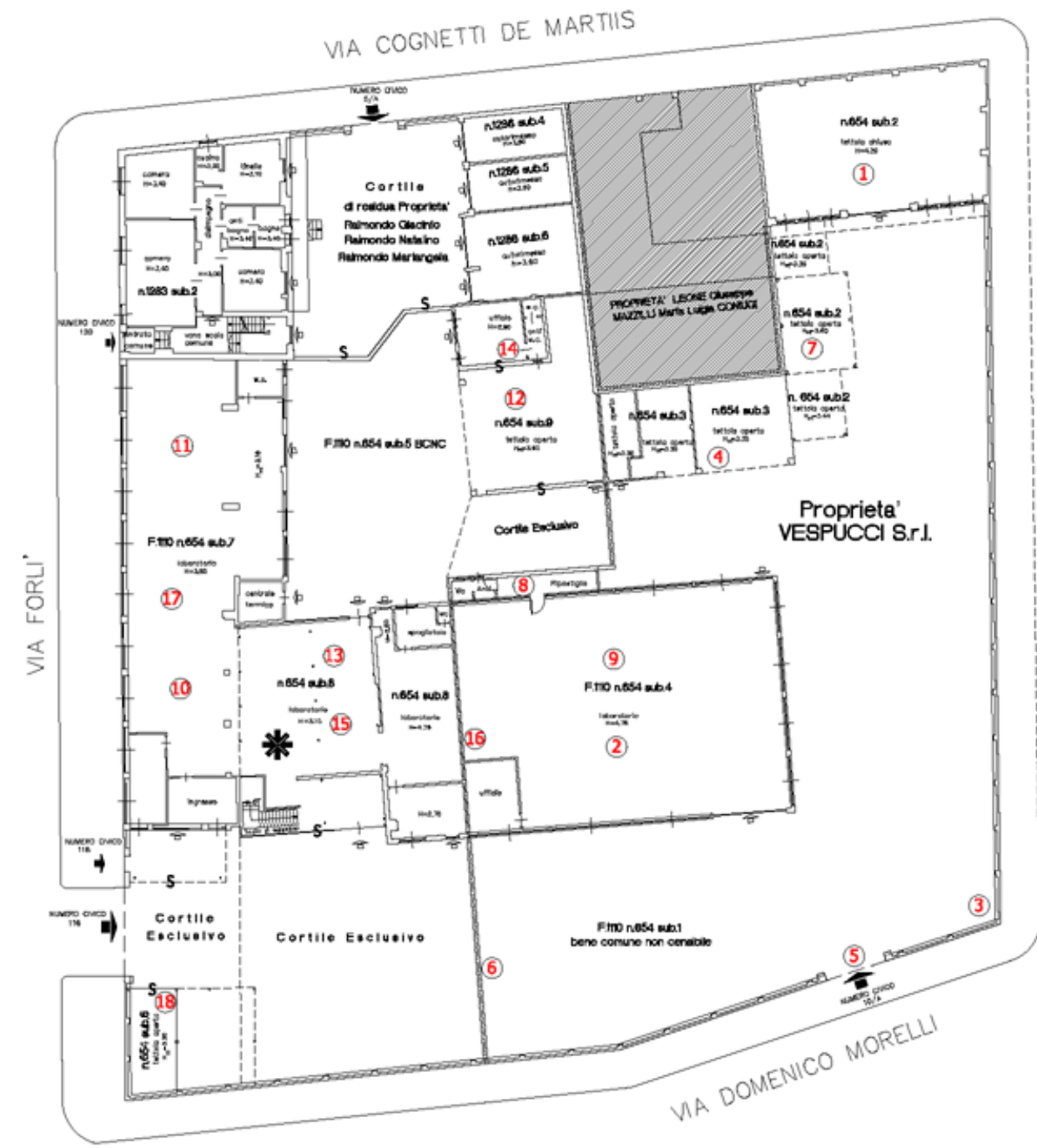

PLANIMETRIA PIANO TERRENO  
SCALA 1:200



PIANTA PIANO SOPPALCO  
SCALA 1:200

**REGOLARITA' EDILIZIA DEI FABBRICATI**

- 1 TETTOIA CHIUSA DI ANGOLO TRA VIA COGNETTI E VIA CISI  
Licenza Edilizia n. 7889 del 05/12/1987  
Criterio della licenza edilizia del 1976. Autorizzazione Edilizia in Sanatoria n. 10497 del 09/03/1987  
Manifestazione autorizzatoria della copertura Derivata di Stato Adversi depositata il 08/02/2000, prot. n. 308-9-7889
- 2 CAPANNONE LABORATORIO (conosciuto al n. 1282 sub.1) (sede per attività)  
Licenza Edilizia n. 2848 del 14/05/1982
- 3 RECINZIONE SULLA VIA CISI E SULLA VIA MORELLI  
Licenza Edilizia n. 1378 del 26/05/1982
- 4 TETTOIO SUL CONFINE SUD DELLE PROPRIETA' LEONE  
Permesso Edilizio n. 1968 del 20/09/1981
- 5 APERTURA PASSO CARROZZA SULLA VIA MORELLI  
Autorizzazione Edilizia n. 1895 del 08/03/1982
- 6 MURO DIVISORIO DEL CORTILE TRA GIACINTO E ANTONIO RAIMONDO  
Autorizzazione Edilizia n. 1403/94 del 21/12/1984
- 7 TETTOIO SUL CONFINE EST DELLA COMPARTIMENTE PROPRIETA' LEONE  
Criterio Edilizio prot. n. 86/11/03/85, prog. 03883300/04, n. 4195-D  
scatto per "la licenza edilizia"
- 8 SERVIZIO IGIENICO ESTERNO SUL LATO NORD DEL CAPANNONE LABORATORIO  
Permesso Edilizio in Sanatoria n. 1381/2004 del 14/05/2004
- 9 SMALTIMENTO ESTERNO DEL CAPANNONE LABORATORIO  
Decreto di Stato Adversi depositato il 08/02/2000, prot. n. 308-9-7889
- 10 TETTOIA LINGUA VIA FORLÙ (DECOMPLESSATA AD ALTRA FINE ESISTENTE AL CENTRO DEL CORTILE)  
Permesso Edilizio n. 1952 del 20/09/1981
- 11 TETTOIA LINGUA VIA FORLÙ, COMPRESA TRA QUELLA DI CUI AL PUNTO CHE PRECEDE E LA CASA D'ABITAZIONE  
Permesso Edilizio n. 94 del 14/05/1982
- 12 TETTOIO APERTO DI PRONTE AL LABORATORIO (SUCCESSIVAMENTE UFFICIO E TETTOIO)  
Permesso Edilizio n. 97 del 14/05/1982
- 13 TETTOIA APERTA A DUE LATI, DI COLLEGAMENTO TRA LABORATORIO VIA FORLÙ ED ALTRO LABORATORIO PRONTEFANTE AL CENTRO DEL CORTILE  
Licenza Edilizia n. 3020 del 14/05/1981
- 14 UFFICIO SOTTO TETTOIO DI CUI AL PRESENTE EDILIZIO N. 597 DEL 14/07/1984  
Criterio Edilizio prot. n. 86/11/03/85, prog. 03883300/02, n. 4195-D  
scatto per "la licenza edilizia"
- 15 CHIUSURA SUDDETTA TETTOIO APERTA A DUE LATI, DI CUI ALLA LICENZA EDILIZIA N. 3022 DEL 15/04/1981, PER TRASFORMAZIONE DELLA SUDDETTA IN MAGAZZINO  
Criterio Edilizio prot. n. 86/11/03/85, prog. 03883300/03, n. 4195-D  
scatto per "la licenza edilizia"
- 16 MURO DIVISORIO LABORATORIO CON PROPRIETA' CONFINE  
Decreto di Stato Adversi depositato il 08/02/2000, prot. n. 308-9-7889
- 17 MODIFICHE INTERNE AL LABORATORIO  
Art. 36, Legge n. 4785 depositata il 08/02/2000, prot. n. 033388
- 18 TETTOIO APERTA VIA MORELLI ANGOLO VIA FORLÙ  
Criterio Edilizio prot. n. 86/11/03/85, prog. 03883300/04, n. 4195-D  
scatto per "la licenza edilizia"

**Fabbricato di abitazione  
Residua Proprietà RAIMONDO  
SCALA 1:200**

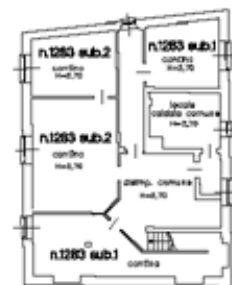

PIANTA PIANO INTERRATO



PIANTA PIANO PRIMO

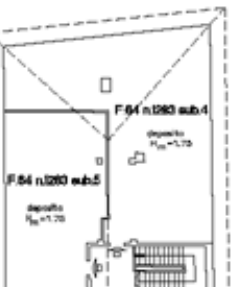

PIANTA PIANO SOTTOTETTO

**DIMOSTRAZIONE SUPERFICIE DEL LOTTO**



A	(14,63x28,54)/2 = 77,88 mq
B	(14,63x12,52)/2 = 92,11 mq
C	(17,28x5,83)/2 = 13,27 mq
D	(20,37x1,13)/2 = 11,51 mq
E	(20,37x5,13)/2 = 12,70 mq
F	(8,83x1,81)/2 = 2,17 mq
G	(8,83x2,08)/2 = 9,18 mq
H	(13,30x1,45)/2 = 22,51 mq
I	(14,47x1,41)/2 = 36,22 mq
L	(22,32x10,83)/2 = 120,58 mq
M	(5,41x1,29)/2 = 3,25 mq
N	(5,41x1,95)/2 = 5,27 mq
Superficie lotto 2.666,73 mq	

**SCHEMA DIMOSTRATIVO SUPERFICIE DEL LOTTO**

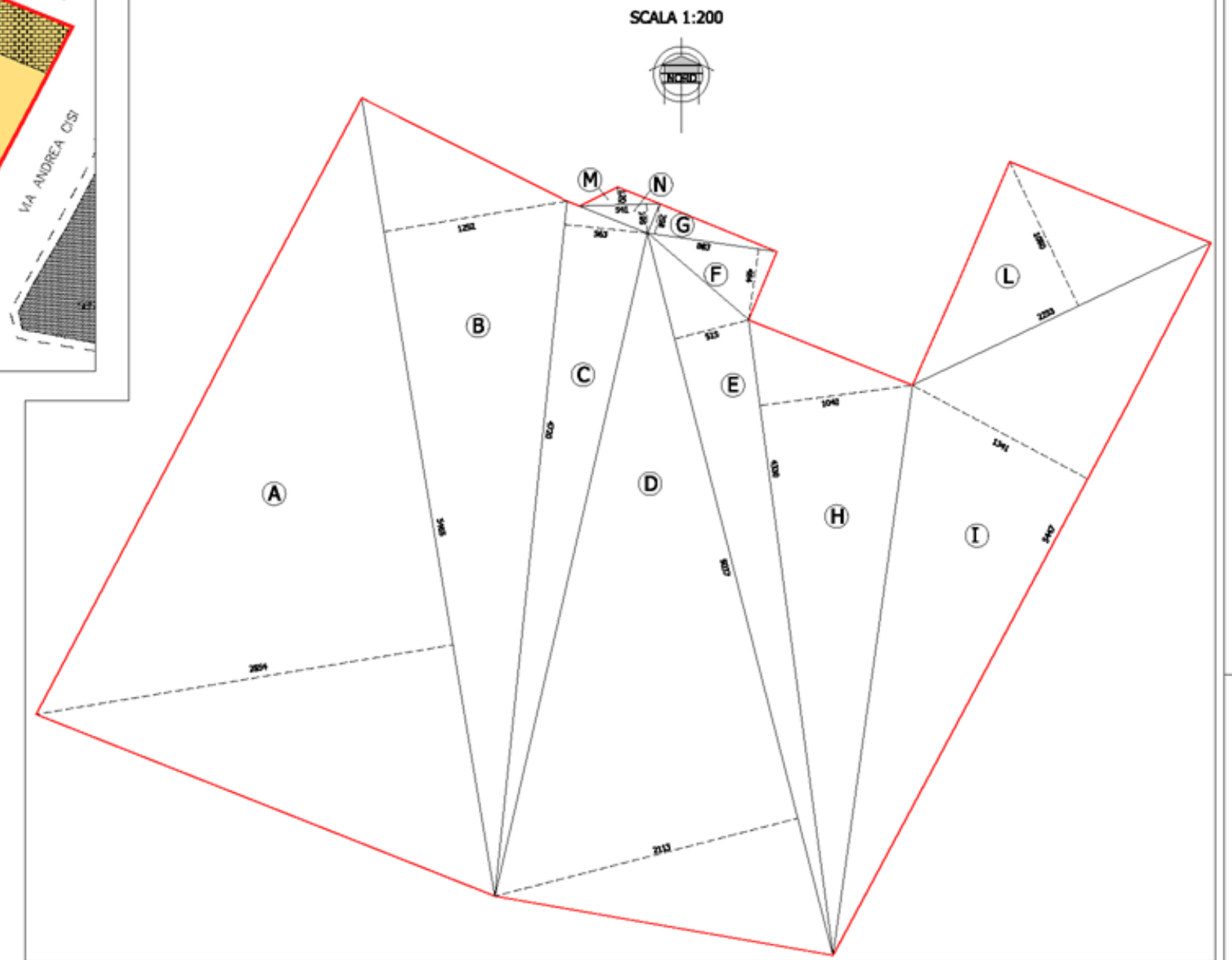

**DIMOSTRAZIONE SUPERFICIE LORDA DI PAVIMENTO (S.L.P.)**



1	(8,79x7,80)/2 = 74,17 mq
2	(17,68x1,12)/2 = 1,06 mq
3	(17,59x8,37)/2 = 73,61 mq
4	(10,06x2,45)/2 = 12,32 mq
5	(16,76x5,37)/2 = 81,29 mq
6	(16,76x5,37)/2 = 45,00 mq
7	(13,43x5,55)/2 = 3,70 mq
8	(14,00x1,13)/2 = 1,05 mq
9	(16,34x4,23)/2 = 36,11 mq
10	(16,34x7,82)/2 = 63,26 mq
11	(15,07x13,51) = 361,24 mq
12	(1,50x0,60) = 14,40 mq
13	(23,97x1,13) = 29,35 mq
14	(7,09x2,89)/2 = 9,54 mq
15	(7,09x2,70)/2 = 9,78 mq
16	(10,71x5,61)/2 = 29,83 mq
17	(10,23x15,41)/2 = 52,36 mq
18	(21,63x8,37)/2 = 60,55 mq
19	(13,33x1,30)/2 = 8,66 mq
20	(12,77x4,08)/2 = 7,73 mq
21	(5,77x2,68)/2 = 7,73 mq
22	(5,77x2,73)/2 = 7,82 mq
23	(1,10x0,40) = 0,89 mq
24	(10,01x1,41)/2 = 17,47 mq
25	(10,01x1,41)/2 = 17,12 mq
26	(17,60x7,70)/2 = 68,46 mq
27	(17,60x7,70)/2 = 64,59 mq
28	(15,80x7,12)/2 = 56,23 mq
29	(15,80x7,82)/2 = 62,02 mq
Totale S.L.P. 1.297,46 mq	

**SCHEMA DIMOSTRATIVO S.L.P.**

