

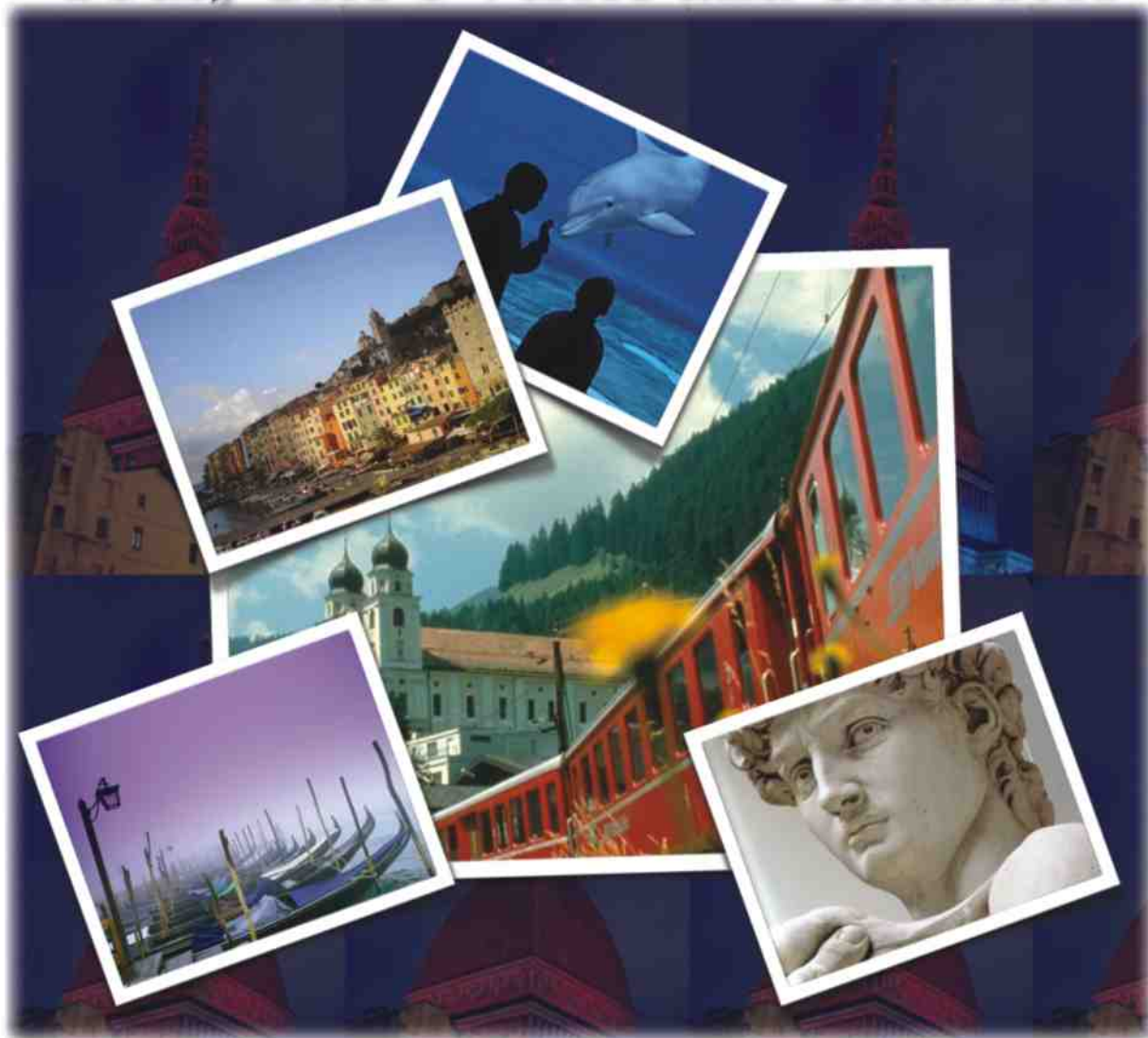

# PARTIAMO IN QUINTA

## Tour, Gite e Visite alla Città 2010





**NAOS** S.C.S.

Nuovi Ambiti di Organizzazione Sociale

*Consorzio di Cooperative Sociali (onlus)*



Il Consorzio Naos è lieto di presentarVi le nuove iniziative per il 2010, studiate in collaborazione con PassioneVacanze.

Quest'anno si è cercato di offrire una più ampia e variegata gamma di proposte, individuando località importanti con caratteristiche e attrattive anche molto diverse fra loro.

I **tour e le gite giornaliere** sono state pensate per tutti coloro che abbiano voglia di visitare luoghi di particolare interesse: storico, artistico-culturale, enogastronomico, naturalistico.

Le **visite alla città di Torino**, novità assoluta del 2010, hanno lo scopo di portarVi alla scoperta o ri-scoperta di ciò che di meraviglioso abbiamo a portata di mano, ma che spesso non cogliamo. Torino, dopo le Olimpiadi, è molto cambiata, si è trasformato l'arredo urbano, le vie del centro hanno assunto un'atmosfera particolare, ovunque si vedono scorci di un incantevole fascino, è stato riconquistato l'antico splendore di una città che è stata la prima capitale d'Italia.

Perché non cogliere l'occasione di ri-vederla e ri-viverla sotto questa nuova luce?

Si tratta di iniziative per piccoli gruppi e di breve durata; qualche ora insieme per gustarsi la Mole Antonelliana e il suo splendido museo del cinema, Palazzo Madama, la navigazione in battello sulle calme acque del Po e il borgo medioevale e fare quattro passi tra le splendide vie del centro.

E a dieci minuti di bus possiamo apprezzare le bellezze della Mandria e della Reggia di Venaria; un viaggio in trenino alla scoperta del parco di notte o una visita alla Reggia completamente ristrutturata, magari durante la mostra su "Il corpo e il volto di Cristo" per ammirare le opere di grandi maestri quali il Mantegna, il Veronese, Michelangelo, Tintoretto e la Sacra Sindone presso il duomo, sono questi i gioielli artistici che desideriamo apprezzare insieme a voi.

Come vedete ce n'è proprio per tutti i gusti!!!

**Presidente CONSORZIO NAOS**  
**Domenico MARTINO**



# IL TURISMO PER LA TERZA ETA' DELLA CIRCOSCRIZIONE 5

*"Per quanto viaggiamo in tutto il mondo per trovare ciò che è bello, dobbiamo portarlo con noi oppure non lo troveremo."*

**Ralph Waldo Emerson**

La Circoscrizione ha voluto quest'anno offrire la possibilità di viaggiare anche a chi è allergico a valigia e treni: i viaggi che vi proponiamo sono viaggi nella storia, nell'arte, nei segreti della nostra Città. In effetti, a ben guardare, Torino e il Piemonte sono scrigni pieni di tesori che spesso vengono trascurati dagli stessi torinesi. Molte volte accade che si cerchi lontano ciò che invece è già vicino a noi. La nostra Città è bellissima, la sua vita culturale ricca, e vale la pena di lasciarsi tentare, per scoprire nuovi motivi di essere orgogliosi di Torino.

Proponiamo mete vicine anche per tour brevi, alla portata anche dei meno avventurosi: il viaggio è una esperienza sociale, ma anche una grande opportunità di far crescere le no-

stre conoscenze, di allargare i nostri orizzonti. Vi invitiamo a scattare molte foto, e a mandarcele; vi invitiamo a partecipare alle gite, e a proporre altre; vi invitiamo a raccontarci quello che andava bene, e quello che poteva andare meglio: il nostro obiettivo è di migliorare e ampliare le opportunità per tutti i nostri Cittadini, con il vostro aiuto e le vostre indicazioni. Buon viaggio!

**COORDINATORE V COMMISSIONE**

Antonio Ciavarra

**PRESIDENTE CIRCOSCRIZIONE 5**

Paola Bragantini





## TOUR, GITE E VISITE GUIDATE ALLA CITTA' DI TORINO

I tour, le gite e le visite alla città sono organizzati dalla Circoscrizione 5 a favore dei propri residenti **senza vincoli di età**.

### INFORMAZIONI GENERALI

I tour, le gite e le visite alla città di Torino hanno modalità d'accesso e integrazioni economiche, da parte della circoscrizione, differenti (per i dettagli si veda "Criteri di ammissione").

**Per i tour:** le quote di partecipazione sono legate alle fasce ISEE, quindi c'è la possibilità di accedere a quote scontate, qualora si abbia un reddito inferiore a 13.000,00 € l'anno; per tutti gli altri cittadini, residenti e non, sia ha un'unica quota.

**Per le gite e le visite alla città:** le quote di partecipazione sono scontate per tutti i residenti, indipendentemente dall'età e dal reddito. Si accede in base all'ordine d'iscrizione. Raggiunto il numero massimo di 50 unità, le iscrizioni vengono chiuse.

**Per la realizzazione dei TOUR e delle GITE** è richiesto un numero minimo di 35 partecipanti.

**Per la realizzazione delle VISITE ALLA CITTA' DI TORINO** è richiesto un numero minimo di 25 partecipanti.

**Animali:** non si accettano animali in accompagnamento, anche se di piccola taglia.

La Circoscrizione si riserva di effettuare eventuali cambiamenti di programma, nell'ambito dei costi previsti.

### REQUISITI DI AMMISSIONE

Sono ammessi tutti i residenti della Circoscrizione 5.

Sono richieste autosufficienza e adeguate condizioni fisiche che permettano di condividere vita in comunità (per i tour è necessario documentare i suddetti requisiti tramite certificato rilasciato dal medico di base, su apposito modulo).

### MATERIALE INFORMATIVO

Il materiale informativo sarà distribuito presso:

- lo sportello turismo Via Stradella, 192  
Martedì e Giovedì ore 09,30 -12,30

- l'Ufficio Informacinque Via Stradella, 192  
Lunedì - Giovedì: 9.00/12.30 - 14,00/16,00  
e Venerdì: 09.00/12.30

### ISCRIZIONI

Le iscrizioni dovranno essere effettuate presso lo sportello Turismo (Circoscrizione 5 -Via Stradella, 192)

Martedì e Giovedì 9,30-12,30  
Tel. 011/4435554  
Cell. 366/1522710(Laura)

# I TOUR

## CRITERI DI AMMISSIONE

La graduatoria dei TOUR, sarà redatta secondo i seguenti criteri:

**Quote intere:** gli utenti a quota intera sono ammessi fino alla massima disponibilità, in caso di domande superiori alla disponibilità sul TOUR scelto si può optare per altri TOUR.

La graduatoria sarà redatta sulla base del minor numero di partecipazioni ai TOUR negli ultimi cinque anni.

**Quote scontate:** gli utenti a quota scontata sono suddivisi per fasce di reddito; all'interno di ciascuna fascia di reddito ha la priorità chi ha il minor numero di partecipazioni ai TOUR negli ultimi cinque anni; a parità di partecipazioni la maggiore età e a parità di età il minor reddito. Chi ha partecipato ad almeno un TOUR per anno, negli ultimi cinque anni, potrà accedere al servizio esclusivamente a quota intera.

Qualora restino disponibili posti a quota scontata sarà possibile la partecipazione con applicazione della fascia di sconto immediatamente superiore a quella di appartenenza.

Coloro che ritengono di poter rientrare nelle quote scontate, dovranno presentare il modello ISEE che potranno richiedere presso gli uffici CAAF.



**Coloro che non presentano la dichiarazione ISEE, possono partecipare solo come paganti a quota intera.**

## QUOTA SCONTATA FASCE DI REDDITO

(Fasce ISEE e percentuali di sconto per quote a contributo alla luce della dichiarazione ISEE presentata dal richiedente).

Fascia Reddito Annuo	% di sconto	N° ammessi per fascia di reddito
1 da 0 a 6.500	100%	7
2 da 6.501 a 10.000	40%	7
3 da 10.001 a 13.000	20%	7
<b>TOTALI</b>		<b>21</b>

## PAGAMENTI

È previsto il pagamento di Euro 10,00 di quota di iscrizione.

Il saldo dovrà essere effettuato, in contanti, almeno 30 giorni prima dalla partenza (Vedi Tabella).



# ● ● ● ● ● ● ● I TOUR

## CARATTERISTICHE E SERVIZI INCLUSI

**Accompagnatore:** a disposizione del gruppo, con mansioni di animazione e gestione del soggiorno, dal momento della partenza al rientro, nelle seguenti fasce orarie: 8,00 14,30 e 16,30 22,00.

**Trattamento alberghiero:** hotel 3 stelle, pensione completa con bevande ai pasti.

**Trasporto:** bus.

**Variazione prezzi:** I TOUR sono regolati dal D.L. 17 marzo '95, art. 11 e seguenti e dalla Legge Quadro del 29 marzo 2001. In tali normative si prevede, in casi motivati e comprovati la possibilità da parte del tour operator di modificare date, strutture e prezzi (max 10% del costo del trasporto per aumento carburante, tasse aeroportuali, ...). Sarà cura della Circostrizione verificare la regolarità di eventuali variazioni.

**Camere singole:** sono disponibili 2 camere singole per TOUR.

**Attribuzione camere singole:** gli interessati dovranno farne esplicita richiesta sul modulo di

iscrizione. Si darà la precedenza ai partecipanti con documentati problemi. Se il numero delle richieste eccedesse la disponibilità, si procederà al sorteggio che sarà effettuato in presenza di tutti gli interessati.

## ASSICURAZIONE

È prevista per tutti i partecipanti l'assicurazione Medico/Bagaglio (copertura spese sanitarie max € 300,00); rimpatrio sanitario (da ospedale a ospedale); spese rimpatrio salma; copertura spese danni o smarrimento bagaglio (max € 300,00).



## TOUR 2010

DESTINAZIONE	PERIODO	QUOTA ISCRIZIONE	FASCIA 4 (quota intera)	FASCIA 3 (sconto 20%)	FASCIA 2 (sconto 40%)	FASCIA 1 (sconto 100%)
Firenze	17-18 Aprile	10,00 €	135,00 €	108,00 €	81,00 €	0
Venezia	25-27 settembre	10,00 €	195,00 €	156,00 €	117,00 €	0
Trenino del Bernina (Trentino)	16-17 ottobre	10,00 €	195,00 €	156,00 €	117,00 €	0
Tesero (Trentino)	11-12 dicembre	10,00 €	135,00 €	108,00 €	81,00 €	0



## Venezia

**HOTEL \*\*\***

**195,00 €**

**25-27 Settembre 2010 - 2 notti**

**Mezzo di Trasporto:** bus G.T. **Specifiche del progetto:** Venezia e, facoltativo, Ville del Brenta con Battello.

**La quota comprende:** Viaggio in bus G.T. - Assicurazione nbb (Mondial assistance) - Accompagnatore - 2 gg. pensione completa.

**La quota non comprende:** pranzo del primo giorno e quanto non previsto nella voce "la quota comprende".

**Quota di iscrizione:** € 10,00 (da versare all'atto dell'iscrizione)

**Quota di partecipazione:** da versare entro il 31 agosto 2010.

## Firenze

**HOTEL \*\*\***

**135,00 €**

**17-18 Aprile 2010 - 1 notte**

**Località visitate:** Firenze. **Mezzo di Trasporto:** bus G.T. **Specifiche del progetto:** visita alla città d'arte di Firenze.

**La quota comprende:** Viaggio in bus G.T. - Assicurazione nbb (Mondial assistance) - Accompagnatore - 2 gg Pensione completa con bevande ai pasti

**La quota non comprende:** pranzo del 2° giorno e quanto non previsto nella voce "spese comprese".

**Quota di iscrizione:** € 10,00 (da versare all'atto dell'iscrizione)

**Quota di partecipazione:** da versare entro il 18 marzo 2010

## Tesero (Trentino)

**HOTEL \*\*\***

**135,00 €**

**11-12 Dicembre 2010 - 1 notte**

**Mezzo di Trasporto:** bus G.T. **Specifiche del progetto:** visita della caratteristica città di Tesero con i suoi artistici e molteplici presepi.

**La quota comprende:** Viaggio in bus G.T. - Assicurazione nbb (Mondial assistance) - Accompagnatore - 1 gg Pensione completa

**La quota non comprende:** pranzo del secondo giorno e quanto non previsto nella voce "la quota comprende"

**Quota di iscrizione:** € 10,00 (da versare all'atto dell'iscrizione)

**Quota di partecipazione:** da versare entro il 04 novembre 2010

## Trenino del Bernina e Sant Moritz

**HOTEL \*\*\***

**195,00 €**

**16-17 Ottobre 2010 - 1 notte**

**Mezzo di Trasporto:** bus G.T. e Trenino Rosso. **Specifiche del progetto:** Santuario della Madonna a Tirano, Passo Bernina, St. Moritz, Livigno, Zona Extra doganale, Merano e Bolzano.

**La quota comprende:** Viaggio in bus G.T. e trenino in carrozze riservate - Cena Valtellinese - Assicurazione nbb (Mondial assistance) - Accompagnatore - 1 giorni pensione completa con bevande ai pasti + pranzo del secondo giorno.

**La quota non comprende:** quando non previsto nella voce "la quota comprende".

**Quota di iscrizione:** € 10,00 (da versare all'atto dell'iscrizione)

**Quota di partecipazione:** da versare entro il 09 settembre 2010



# LE GITE

## CRITERI DI AMMISSIONE

Le iscrizioni verranno raccolte fino ad esaurimento dei posti, non verrà redatta nessuna graduatoria e tutti i residenti in circoscrizione usufruiranno della quota scontata. I non residenti potranno partecipare, ma solo a quota intera.

## PAGAMENTI

Alla data di inizio delle iscrizioni ci si potrà prenotare per una o più gite pagando in contanti l'intera quota.

Le gite sono riservate in modo prioritario ai residenti nel territorio della Circoscrizione 5 **senza limiti di età**.

Le iscrizioni avverranno per ordine di arrivo e saranno aperte fino ad esaurimento posti e fino a 15 giorni prima della partenza (Vedi tabella).

In caso di rinuncia si ha diritto al rimborso solo se si trova la sostituzione, con altro partecipante.

## CARATTERISTICHE E SERVIZI INCLUSI

Le gite avranno durata giornaliera con partenza e rientro presso la circoscrizione.

**Accompagnatore:** a disposizione del gruppo dal momento della partenza al rientro.

**Trasporto:** bus.



## GITE 2010

DESTINAZIONE	DATA	COSTO RESIDENTI	COSTO NON RESIDENTI
LANGHE	5 Aprile (Pasquetta)	10,00 €	25,00 €
SALSOMAGGIORE - FIDENZA E FONTANELLATO	8 Maggio	14,00 €	35,00 €
PIETRA LIGURE e FINALBORGO	23 Maggio	10,00 €	35,00 €
LAGO D'ISEO	15 Agosto	20,00 €	50,00 €
PORTOVENERE	20 Settembre	14,00 €	35,00 €
GENOVA (Acquario)	2 Ottobre	18,00 €	45,00 €
MILANO (Cenacolo)	Novembre	10,00 €	25,00 €
Montreux (Mercatini di Natale)	8 Dicembre	14,00 €	35,00 €



## LANGHE

10,00 €

*Lunedì 5 Aprile 2010 (Pasquetta)*

**Luoghi visitati:** le vie del Barolo

**La quota comprende:** bus, accompagnatore e assicurazione.

**La quota non comprende:** il pranzo e quanto non previsto nella voce "la quota comprende".

## PIETRA LIGURE FINALBORGO (Sv)

10,00 €

*Domenica 23 Maggio 2010*

**Luoghi visitati:** Pietra Ligure durante la rinomata infiorata di maggio e il caratteristico borgo Medioevale di Finalborgo.

**La quota comprende:** bus, accompagnatore e assicurazione.

**La quota non comprende:** il pranzo e quanto non previsto nella voce "la quota comprende".

## PORTOVENERE (Sp)

14,00 €

*Lunedì 20 Settembre 2010*

**Luoghi visitati:** visita al centro medioevale di Portovenere e, facoltativa, visita al castello e alla Villa Varignano.

**La quota comprende:** bus, accompagnatore e assicurazione.

**La quota non comprende:** il pranzo, biglietto d'ingresso al castello e alla Villa Varignano e quanto non previsto nella voce "la quota comprende".

## MILANO

10,00 €

*Novembre 2010*

**Luoghi visitati:** i Navigli e il centro storico della città. Facoltativo l'ingresso al Cenacolo, al Castello Sforzesco e al Duomo.

**La quota comprende:** bus, accompagnatore e assicurazione.

**La quota non comprende:** pranzo, ingressi al Cenacolo, al Castello Sforzesco e al Duomo e quanto non previsto nella voce "la quota comprende".

## SALSOMAGGIORE - FONTANELLATO OUTLET DI FIDENZA (Pr)

14,00 €

*Sabato 8 Maggio 2010*

**Luoghi visitati:** città di Salsomaggiore o per, chi è interessato, shopping presso l'outlet di Fidenza e visita alla storica e graziosa cittadina di Fontanellato.

**La quota comprende:** bus, accompagnatore e assicurazione.

**La quota non comprende:** il pranzo e quanto non previsto nella voce "la quota comprende".

## LAGO D'ISEO (Bg)

20,00 €

*Domenica 15 Agosto 2010*

**Luoghi visitati:** lago D'Iseo

**La quota comprende:** bus, giro in battello, accompagnatore e assicurazione.

**La quota non comprende:** il pranzo e quanto non previsto nella voce "la quota comprende".

## ACQUARIO DI GENOVA

18,00 €

*Sabato 2 Ottobre 2010*

**Luoghi visitati:** acquario di Genova e vicoli caratteristici della città.

**La quota comprende:** ingresso all'acquario, bus, accompagnatore e assicurazione.

**La quota non comprende:** il pranzo e quanto non previsto nella voce "la quota comprende".

## MERCATINI

### DI MONTREUX

14,00 €

*Mercoledì 8 Dicembre 2010*

**Luoghi visitati:** Montreux e i suoi rinomati mercatini natalizi.

**La quota comprende:** bus, accompagnatore e assicurazione.

**La quota non comprende:** pranzo e quanto non previsto nella voce "la quota comprende".

# LE VISITE ALLA CITTA'

## CRITERI DI AMMISSIONE

Le iscrizioni verranno raccolte fino ad esaurimento dei posti, non verrà redatta nessuna graduatoria e tutti i residenti in circoscrizione usufruiranno della quota scontata. I non residenti potranno partecipare, ma solo a quota intera.

## PAGAMENTI

Alla data di inizio delle iscrizioni ci si potrà prenotare per una o più iniziative pagando in contanti l'intera quota.

Le visite guidate sono riservate in modo prioritario ai residenti nel territorio della Circoscrizione 5 senza limiti di età.

Le iscrizioni avverranno per ordine di arrivo e saranno aperte fino ad esaurimento posti e fino a 15 giorni prima della partenza (Vedi tabella).

In caso di rinuncia si ha diritto al rimborso solo se si trova la sostituzione con altro partecipante.



## CARATTERISTICHE E SERVIZI INCLUSI

**Durata:** Le visite avranno durata di mezza giornata e non prevedono il bus, ma il ritrovo presso un punto d'incontro stabilito.

**Accompagnatore:** a disposizione del gruppo dal momento della partenza dal luogo di incontro al rientro.

## VISITE ALLA CITTA' DI TORINO 2010

DESTINAZIONE	DATA	COSTO RESIDENTI	COSTO NON RESIDENTI
SUPERGA	25 Marzo	€ 5,00	€ 12,50
SACRA SINDONE	11 Aprile	€ 5,00	€ 12,50
REGGIA di VENARIA	15 Maggio	€ 8,00	€ 20,00
BORGO MEDIOEVALE	10 Giugno	€ 5,00	€ 12,50
MANDRIA	17 Settembre	€ 8,00	€ 20,00
PALAZZO MADAMA	14 Ottobre	€ 5,00	€ 12,50
MUSEO DEL CINEMA e MOLE ANTONELLIANA	18 Novembre	€ 5,00	€ 12,50
MUSEO della RESISTENZA	2 Dicembre	€ 5,00	€ 12,50

## SUPERGA

5,00 €

*Giovedì 25 Marzo 2010*

**Luogo di incontro:** stazione dentiera Sassi.

**La quota comprende:** accompagnatore e biglietto tranvia a dentiera Sassi Superga.

**La quota non comprende:** bus GT, visita alla Basilica e alle tombe reali e tutto ciò che non espressamente indicato nella voce "la quota comprende".

## Alla scoperta della tracce sindoniche e visita alla SACRA SINDONE

5,00 €

*Domenica 11 Aprile 2010*

**Luogo di incontro:** Porte Palatine (fronte questura).

**La quota comprende:** accompagnatore, percorso con guida lungo le tracce sindoniche e visita alla Sacra Sindone (percorso di 3 ore).

**La quota non comprende:** bus e quanto non previsto nella voce "la quota comprende".

## Reggia di VENARIA REALE

8,00 €

*Sabato 15 Maggio 2010*

**Luogo di incontro:** Venaria, Viale Roma angolo Corso Garibaldi (fermata bus 11). **Luoghi visitati:** Reggia, giardini Reali e mostra "Il corpo e il volto di Cristo nell'arte" (Donatello, Mantegna, Michelangelo, Tintoretto, Tiziano, Rubens e Veronese).

**La quota comprende:** accompagnatore, ingresso alla Reggia e ai giardini Reali.

**La quota non comprende:** l'ingresso alla mostra, il pranzo e quanto non previsto nella voce "la quota comprende".

## BORGO DEL VALENTINO e navigazione sul fiume Po

5,00 €

*Giovedì 10 Giugno 2010*

**Luogo di incontro:** P.zza Vittorio.

**La quota comprende:** biglietto battello e accompagnatore.

**La quota non comprende:** ingresso al Castello del borgo del Medioevale, bus e quanto non previsto nella voce "la quota comprende".

## Visita notturna al PARCO DELLA MANDRIA

8,00 €

*Venerdì 17 Settembre 2010*

**Luogo di incontro:** Venaria Viale Roma angolo C.so Garibaldi (fermata bus 11). **Luoghi visitati:** Parco della Mandria.

**La quota comprende:** accompagnatore, ingresso al Parco della Mandria con viaggio in trenino.

**La quota non comprende:** apericena/cena e quanto non previsto nella voce "la quota comprende".

## PALAZZO MADAMA

5,00 €

*Giovedì 14 Ottobre 2010*

**Luogo di incontro:** P.zza Castello.

**La quota comprende:** ingresso al palazzo madama e accompagnatore.

**La quota non comprende:** bus e quanto non previsto nella voce "la quota comprende".

## MUSEO DEL CINEMA

5,00 €

*Giovedì 18 Novembre 2010*

**Luogo di incontro:** ingresso Mole Antonelliana.

**La quota comprende:** ingresso al museo del cinema e accompagnatore.

**La quota non comprende:** bus e quanto non previsto nella voce "la quota comprende".

## MUSEO DELLA RESISTENZA

5,00 €

*Giovedì 2 Dicembre 2010*

**Luogo di incontro:** Porta Susa.

**La quota comprende:** accompagnatore e ingresso al Museo della Resistenza.

**La quota non comprende:** bus e quanto non previsto nella voce "la quota comprende".

## **MATERIALE INFORMATIVO**

**UFFICIO INFORMACINQUE Via Stradella, 192**

**Lunedì - Giovedì: 9.00/12.30 - 14.00/16.00  
e Venerdì: 09.00/12.30**

## **INFORMAZIONI**

**Sportello Turismo  
Via Stradella, 192**

**Martedì e Giovedì: 9.30/12.30  
tel. 011-4435554 - cell. 366-1522710**

## **ISCRIZIONI**

**Martedì e Giovedì: 09.30 - 12.30  
Sportello Turismo  
Via Stradella, 192 Torino**