

ALL. 1/A

- LEGENDA PAVIMENTAZIONI
- erba sintetica - campo da gioco
 - erba sintetica - campo per destinazione
 - marmette autobloccanti
 - conglomerato bituminoso
 - drenante in ghiaia
 - area a verde naturale
 - grigliato

Il Dirigente d'Area Circoscrizionale
Umberto MAGNANI

LA VARIANTE NON PREVEDE MODIFICHE DEI PERCORSI PUBBLICI, ATLETI, ARBITRI, DIRIGENTI E SOCCORSO.

FRUIBILITA' DA PARTE DI UTENTI D.A.
Tutti i percorsi sopra elencati sono realizzati in piano o con pendenza inferiore al 5% e privi di barriere architettoniche, quindi fruibili da utenti D.A. La zona riservata agli spettatori è dotata di 6 posti riservati a persone con ridotta capacità motoria in conformità al D.M. 236 del 14/07/1999

VIE DI ESODO
Zona riservata agli spettatori
n. spettatori: 436
n. uscite richieste: 2
n. uscite in progetto: 2
massima capacità di deflusso: 250
n. moduli di uscita richiesti: $436/250 = 1,95 = 2$
dimensione vie di esodo richiesta (1 modulo = 0,6 m): $2 * 0,6 = 1,20$ m
dimensione minima vie di esodo in progetto: 1,35 m

Il sistema di vie di uscita della zona spettatori è indipendente da quello nella zona di attività sportiva

La recinzione di separazione tra spettatori e area per l'attività sportiva è dotata di due varchi di larghezza 2,40 m muniti di serramento che in caso di necessità possono essere aperti, su disposizione dell'autorità di pubblica sicurezza, verso la zona di attività sportiva (D.M. 18/03/1996)

S.S.D. VICTORIA IVEST
TORINO - AREA "SH Ambito De Marchi"
via P. Veronese, via G. Massari, via E. De Marchi

REALIZZAZIONE IMPIANTO SPORTIVO

VARIANTE A
PERMESSO DI COSTRUIRE N.23/C/2010 -
DIA 2009-9-17165 - DIA 2010-9-25407

S.S.D. VICTORIA IVEST - via Paolo Cella 15 - 10148 Torino C.F.: 05593740017

AGGIORNAMENTO N. 01 in data Febbraio 2012

PROGETTO IN VARIANTE
PLANIMETRIA E SEZIONI
DELL'INTERVENTO

TAV 3.30
SCALA 1/200

ING. GIANNI BARISON - STUDIO BALDO & BARISON
ING. ANDREA MADDALENA
via Tacito Rinaldi 3, 10122 TORINO - studio@studio-barison.com
t. +39 011 517244 - fax +39 011 517272 - PIAZZA VIA CONDOTTI 2

NOVEMBRE 2011 PC

SEZIONE Y - Y' scala 1/200

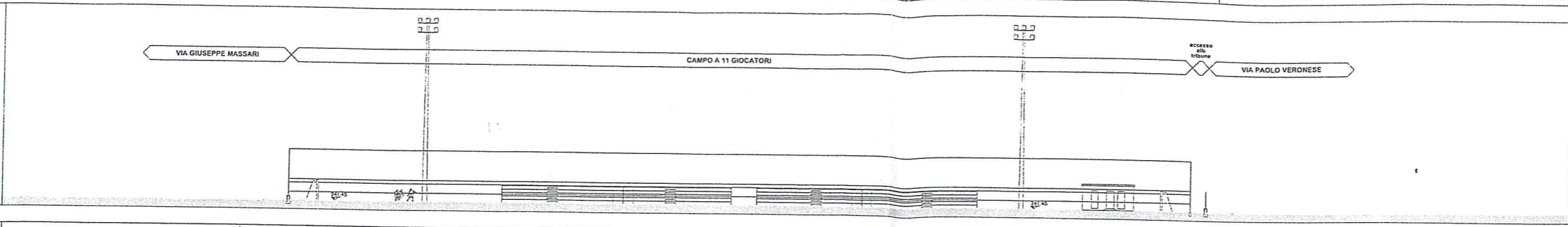

SEZIONE X - X' scala 1/200

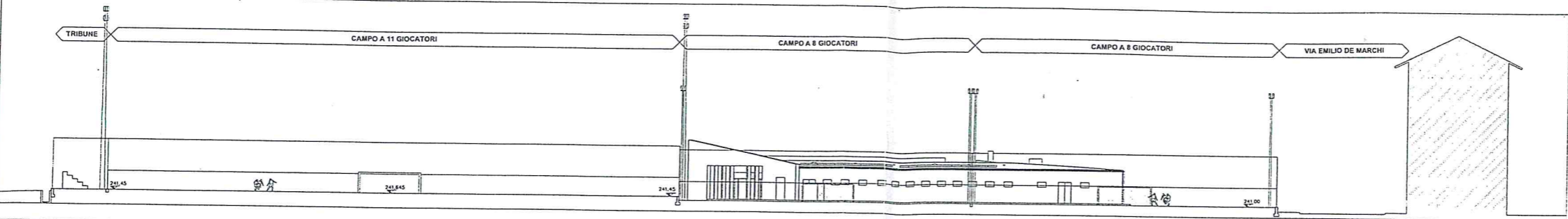

PLANIMETRIA scala 1/200

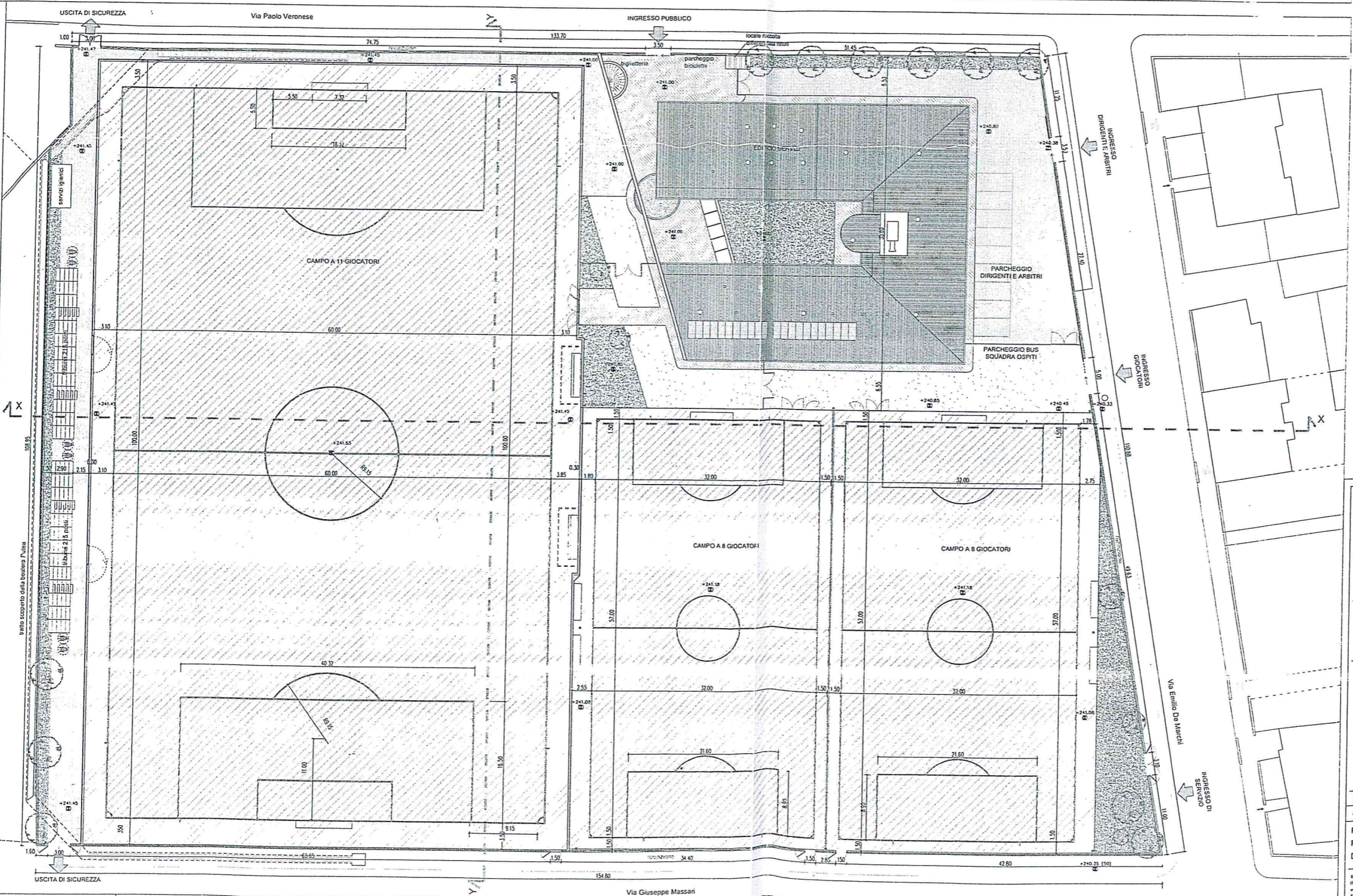

Agenzia del Territorio
CATASTO FABBRICATI
Ufficio provinciale di
Torino

Dichiarazione protocollo n. _____ del _____
Planimetria di u.i.u. in Comune di Torino
Via Veronese Paolo _____ civ. 173

Identificativi Catastali:
Sezione:
Foglio: 1054
Particella: 242
Subalterno:

Compilata da:
Gaddo Carlo
Iscritto all'albo:
Geometri
Prov. Vercelli N. 1636

Scheda n.1 Scala 1: 200

PIANTA PIANO TERRA (1° p.f.t.)

VIA PAOLO VERONESE

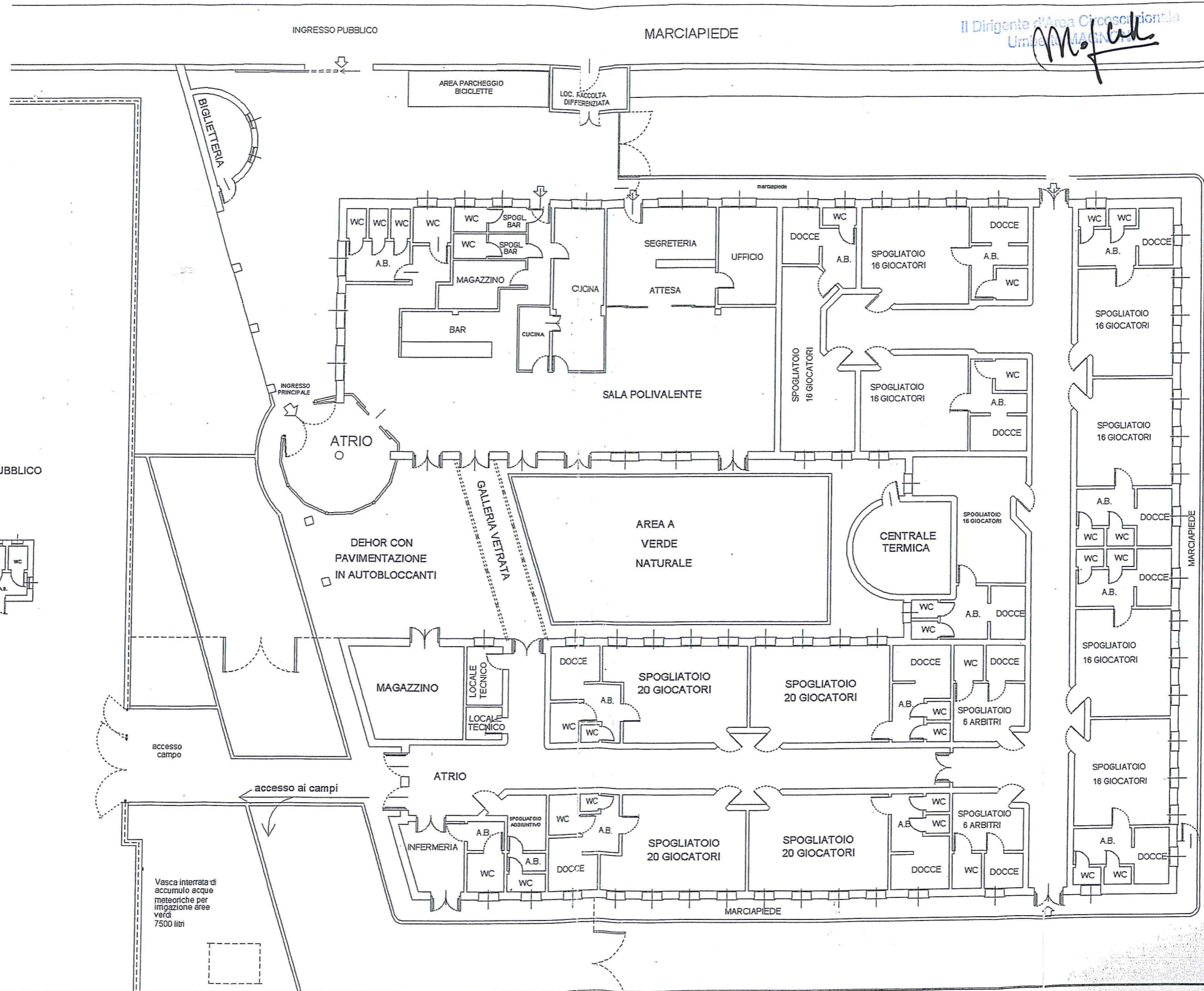

Il Dirigente d'Area Circoscrizionale
Umiltà
M. Falla

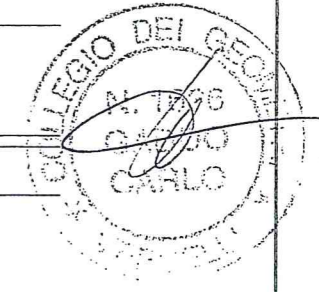

SERVIZI IGIENICI PER IL PUBBLICO
PIANTA PIANO TERRA
h. cm. 270

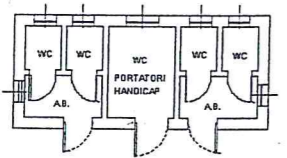

Vasca interrata di accumulo acque meteoriche per irrigazione aree verdi
7500 litri

