

**Agenzia delle Entrate  
CATASTO FABBRICATI  
Ufficio Provinciale di  
Torino**

Dichiarazione protocollo n. <b>TO0271606</b> del <b>10/08/2016</b>	
Planimetria di u.i.u. in Comune di Torino	
Via Cesana	civ. 12
Identificativi Catastali:	Compilata da: Pison Giandomenico
Sezione:	Iscritto all'albo: Geometri
Foglio: 1224	Prov. Torino
Particella: 538	N. 7068
Subalterno: 6	

Scheda n. 1      Scala 1:1000

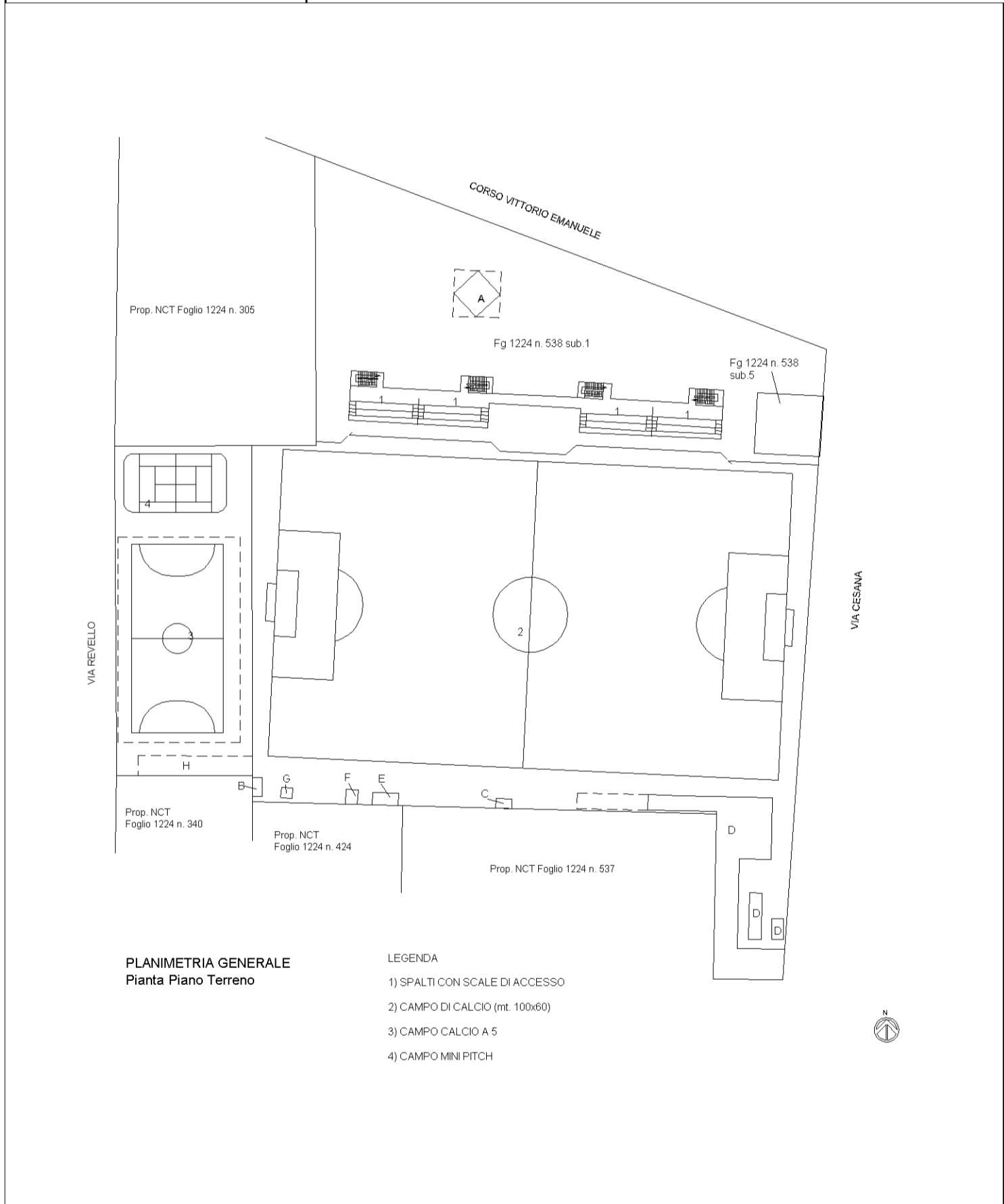

**PLANIMETRIA GENERALE**  
Pianta Piano Terreno

- LEGENDA**
- 1) SPALTI CON SCALE DI ACCESSO
  - 2) CAMPO DI CALCIO (mt. 100x60)
  - 3) CAMPO CALCIO A 5
  - 4) CAMPO MINI PITCH

**Agenzia delle Entrate**  
**CATASTO FABBRICATI**  
Ufficio provinciale di  
**Torino**

Scala 1: 200

Dichiarazione protocollo n. TO0271606 del 10/08/2016  
Planimetria di u.i.u. in Comune di Torino  
Via Cesana

civ. 12

Identificativi Catastali:  
Sezione: Foglio: 1224  
Particella: 538  
Subalterno: 6

Compilata da:  
Pison Giandomenico  
Iscritto all'albo:  
Geometri  
Prov. Torino  
N. 7068

Fig. 1224 n. 538 sub.1

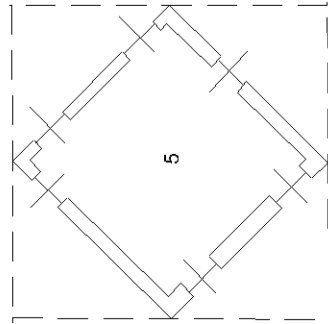

Fig. 1224 n. 538 sub.1

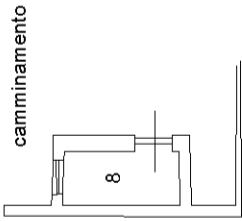

Fig. 1224 n. 424

Fig. 1224 n. 340

Fig. 1224 n. 538 sub.1

PIANTA PIANO TERRENO  
(FABBRICATO A) 1:200

camminamento

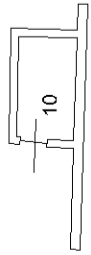

Fig. 1224 n. 424

PIANTA PIANO TERRENO H=2.65  
(FABBRICATO C) 1:200

camminamento

Fig. 1224 n. 340

H= MIN 3.15  
H= MAX 3.50  
PIANTA PIANO TERRENO  
(FABBRICATO H) 1:200

camminamento

12

Fig. 1224 n. 537

PIANTA PIANO TERRENO  
H=2.75 1:200 (FABBRICATO D)

stacco su camminamento

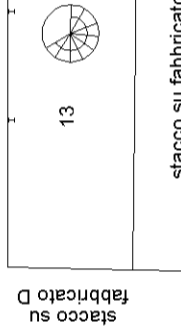

stacco su fabbricato D

H MAX= 2.55  
H MIN= 2.30  
PIANTA PIANO TERRENO  
(FABBRICATO D) 1:200

camminamento

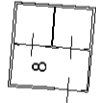

Fig. 1224 n. 424

H= 2.40  
PIANTA PIANO TERRENO  
(FABBRICATO G) 1:200

**LEGENDA**

- 5) BIGLIETTERIA
- 6) SPOGLIATOIO
- 7) DOCCE
- 8) W.C.
- 9) INGRESSO-DISIMPEGNO
- 10) SGOMBERO
- 11) UFFICIO-SEGRETERIA
- 12) BAR RISTORO
- 13) TETTOIA

camminamento

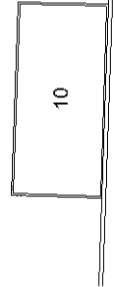

Fig. 1224 n. 424

H= 2.46  
PIANTA PIANO TERRENO  
(FABBRICATO E) 1:200

Fig. 1224 n. 537

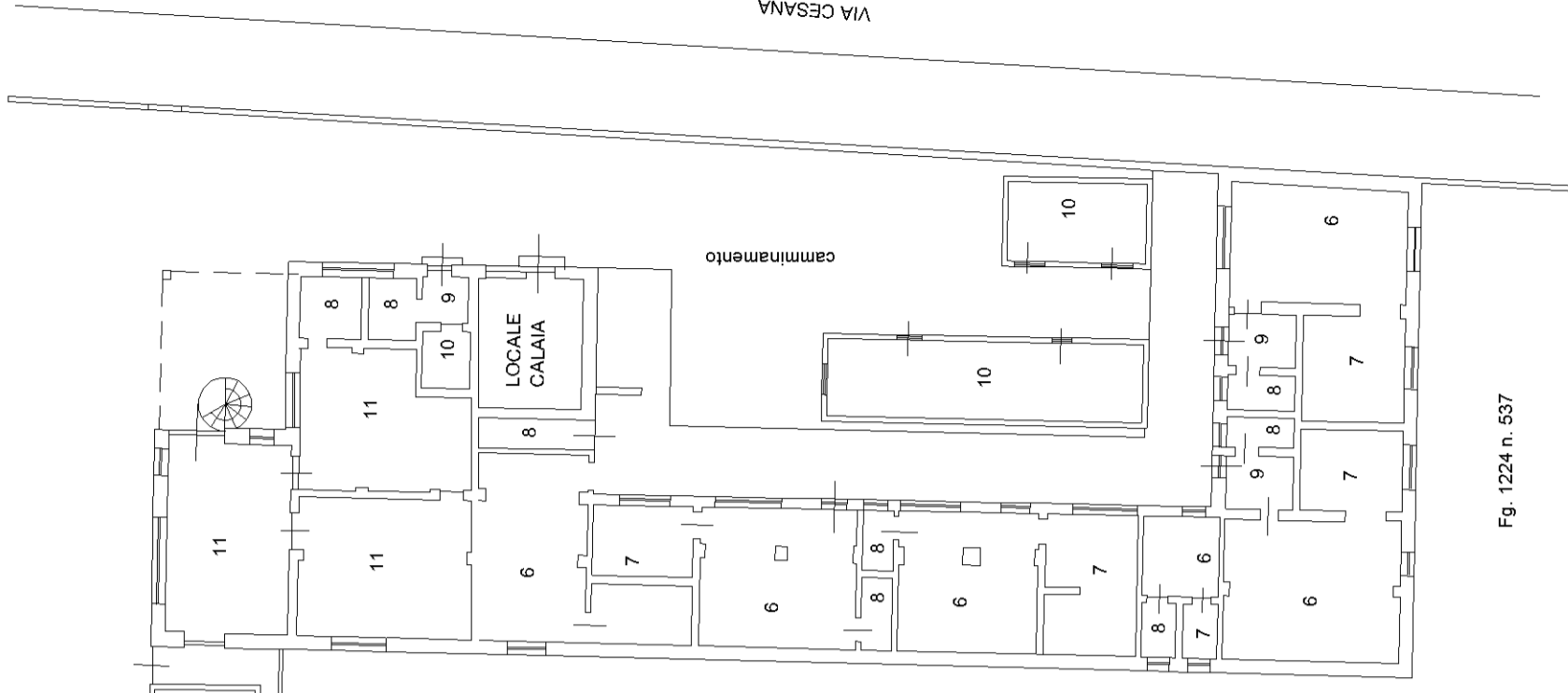

Fig. 1224 n. 537

