

# IL SOSTEGNO TERRITORIALE CSM 2 - CSM3

Vi invita a partecipare alla **giornata di Festa**  
12 Giugno 2015, via Luserna di Rorà 8

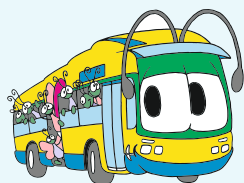

dalle 11,30 alle 12,30  
Esplorazione oasi farfalle  
Centro Salute Mentale, Asl To1, via Spalato  
(ritrovo in Via Luserna ore 11.00)

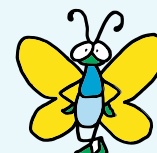

## Farfalle in Tour

dalle 12,30 alle 14,00  
Esplorazione oasi farfalle Centro Polivalente  
via Luserna di Rorà 8



dalle 14,00 alle 19,30  
Esposizione dei manufatti prodotti dai Laboratori  
della Cooperativa Il Margine

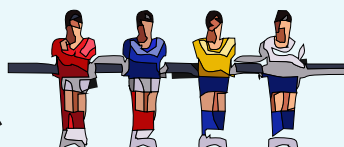
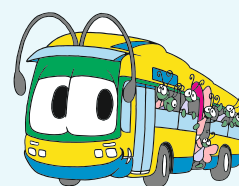

dalle 15,00 alle 17,30  
Torneo di Calcio Balilla  
in occasione di Torino 2015  
Capitale europea dello Sport

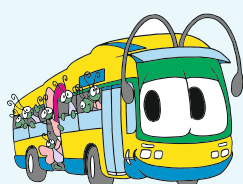

dalle 18,30 alle 19,30  
Concerto offerto dal "Cantiere Musicale"



dalle 19,30 alle 21,00  
Apericena con gara per "il miglior piatto"  
organizzata dall' Associazione Insieme Onlus

