

**Agenzia del Territorio**  
**CATASTO FABBRICATI**  
Ufficio provinciale di  
Torino

Scala 1: 500

n.1

Dichiarazione protocollo n. TO0757990 del 14/11/2008

Planimetria di u.i.u. in Comune di Torino

Via San Paolo

civ. 160B

Identificativi Catastali:

Sezione:  
Foglio: 1340  
Particella: 35  
Subalterno: 2

Compilata da:  
Bersotti Stefano  
Iscritto all'albo:  
Architetti  
Prov. Torino  
N. 5618

# PLANIMETRIA PIANO TERRA AREE ESTERNE

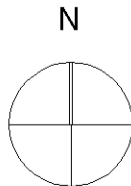
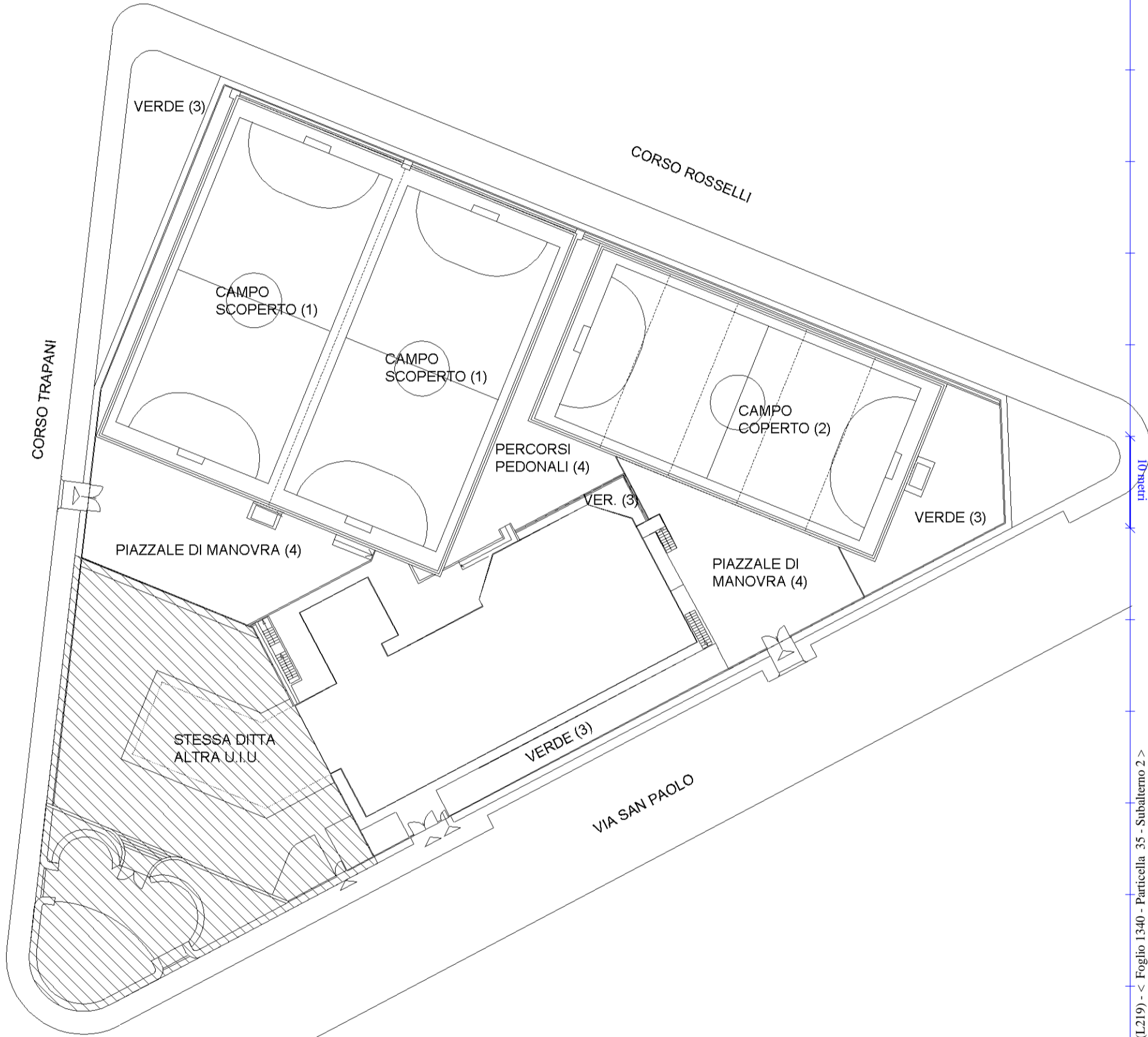

**Agenzia del Territorio**  
**CATASTO FABBRICATI**  
Ufficio provinciale di  
Torino

Scala 1: 200

Dichiarazione protocollo n. TO0757990 del 14/11/2008  
Planimetria di u.i.u. in Comune di Torino  
Via San Paolo  
civ. 160B

Compilata da:  
Bersotti Stefano  
Iscritto all'albo:  
Architetti  
Prov. Torino  
N. 5618

Identificativi Catastali:  
Sezione:  
Foglio: 1340  
Particella: 35  
Subalterno: 2

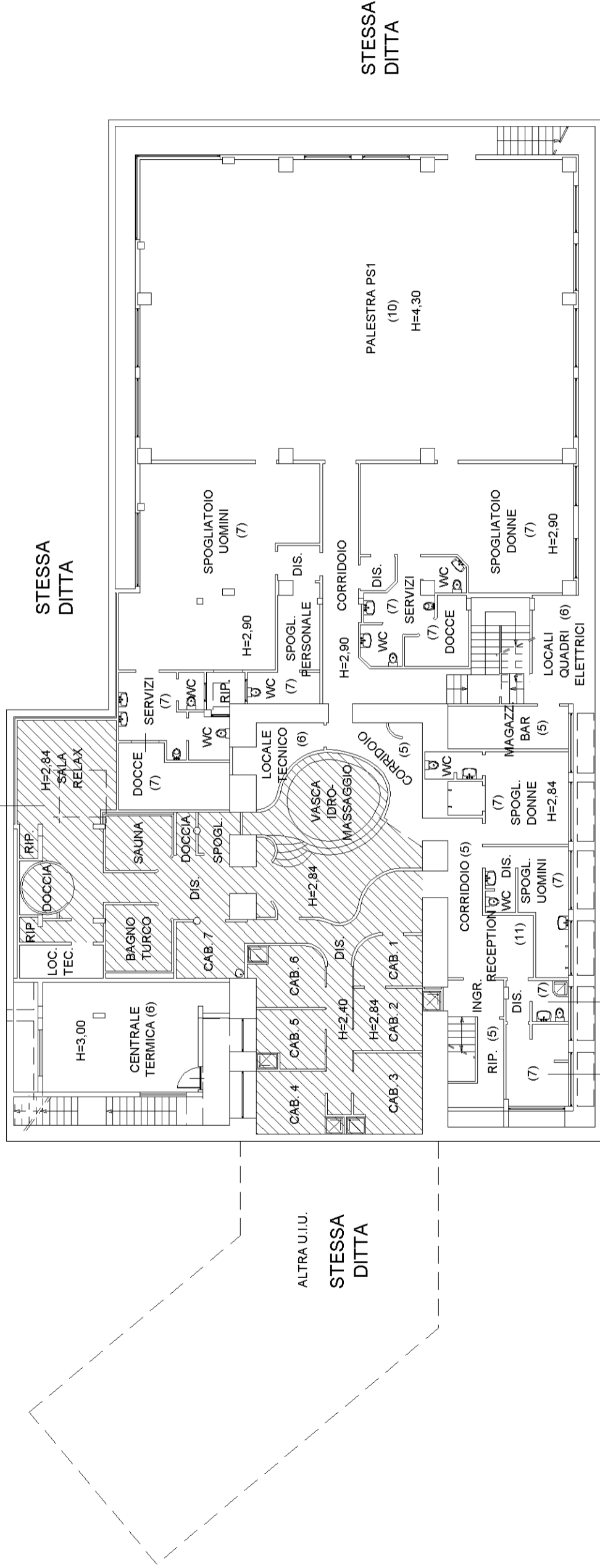
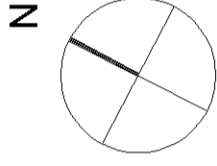

STESSA DITTA

SPOGL. DIPENDENTI  
SERVIZI DIPENDENTI

**PIANTA PIANO INTERRATO**

Agenzia del Territorio  
**CATASTO FABBRICATI**  
Ufficio provinciale di  
Torino

Dichiarazione protocollo n. TO0757990 del 14/11/2008  
Planimetria di u.i.u. in Comune di Torino  
Via San Paolo  
civ. 160B

Identificativi Catastali:  
Sezione:  
Foglio: 1340  
Particella: 35  
Subalterno: 2

Compilata da:  
Bersotti Stefano  
Iscritto all'albo:  
Architetti  
Prov. Torino  
N. 5618

Scala 1:200

Schema n. 3

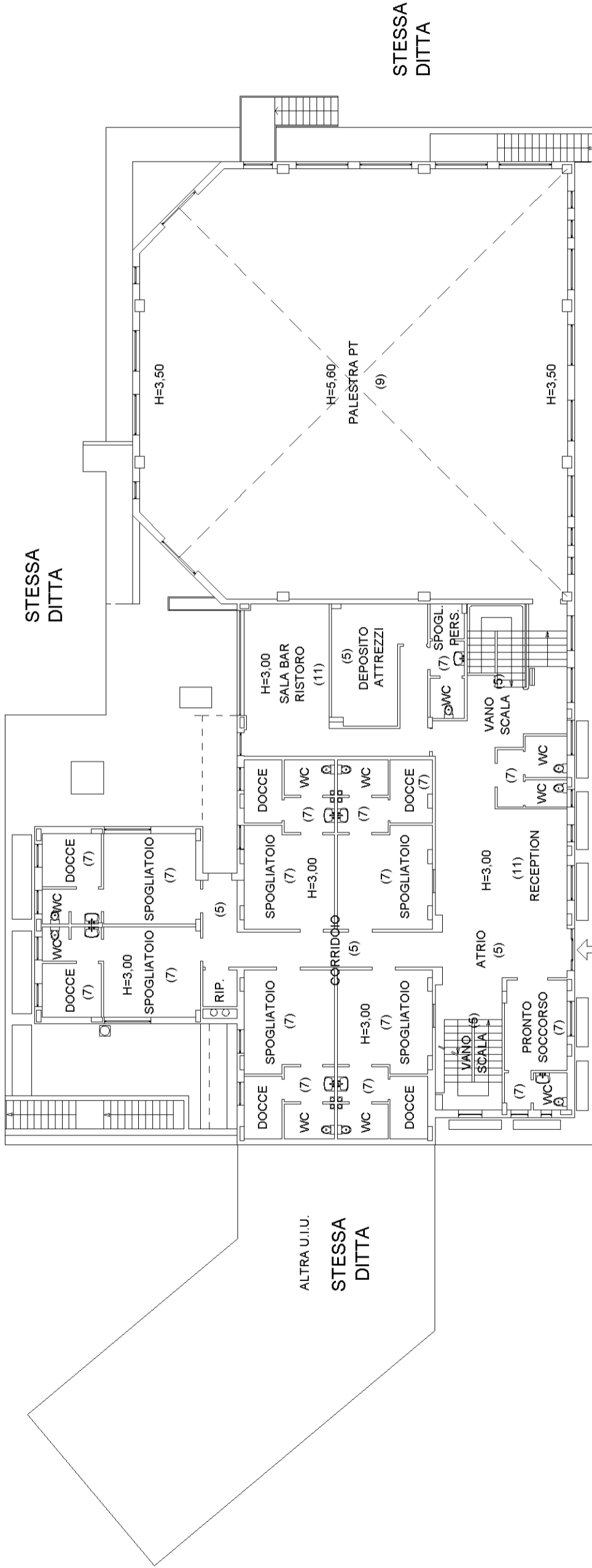
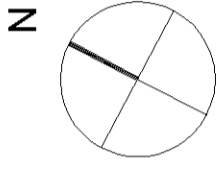

**PIANTA PIANO TERRA**

**Agenzia del Territorio**  
**CATASTO FABBRICATI**  
Ufficio provinciale di  
Torino

Scala 1:200

Scheda n.4

Dichiarazione protocollo n. TO0757990 del 14/11/2008

Planimetria di u.i.u. in Comune di Torino

Via San Paolo

civ. 160B

Identificativi Catastali:

Sezione:  
Foglio: 1340  
Particella: 35  
Subalterno: 2

Compilata da:  
Bersotti Stefano  
Iscritto all'albo:  
Architetti  
Prov. Torino  
N. 5618

N

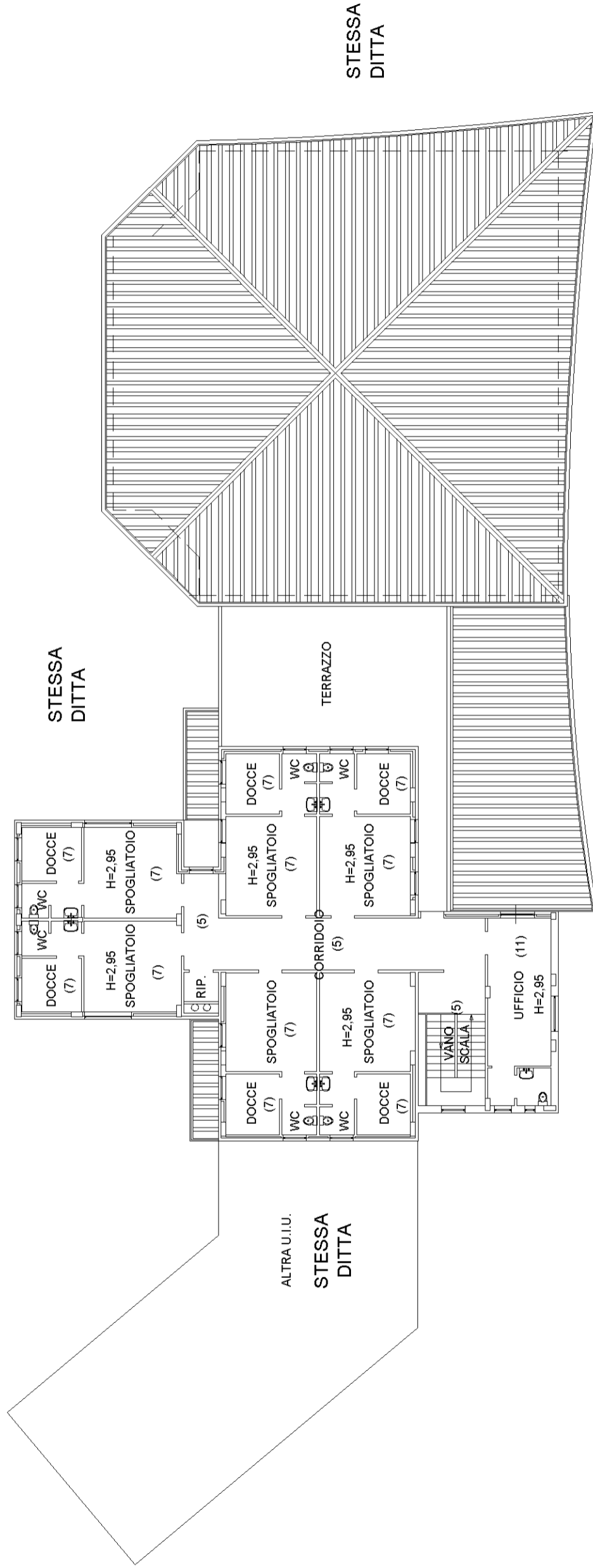
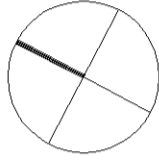

STESSA  
DITTA

PIANTA PIANO PRIMO