

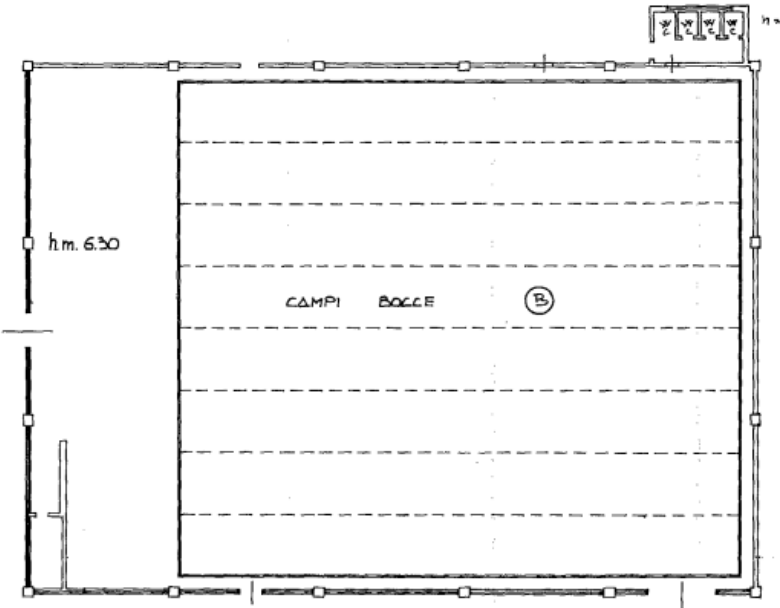

<p>MODULARIO F. 119 - mod. 400</p>	 <p>MINISTERO DELLE FINANZE DIREZIONE GENERALE DEL CATASTO E DEI SS.TT.EE. CATASTO EDILIZIO URBANO (RDL 13-4-1939, n. 852)</p>	<p>MOD. AN. CEV LIRE 400</p>	<p>Data presentazione: 15/12/1992 - Data 28/02/2024 - n. 13902 - Rischiodato: INVALNCTTTMIRISSA</p>
<p>Planimetria di u.i.u. in Comune di <u>TORINO</u> via <u>MALTA</u> civ. <u>29</u></p>			
			
<p><u>PIANO TERRENO</u></p>			
			<p>ORIENTAMENTO</p>  <p>SCALA DI 1:200</p>
<p>Dichiarazione di N.C. <input checked="" type="checkbox"/> Denuncia di variazione <input type="checkbox"/></p>		<p>Compilata dal <u>Geom. BAE Alberto</u> (Titolo: cognome e nome)</p>	
<p>Identificativi catastali F. <u>1297</u> n. <u>463</u> SUB. <u>DI</u></p>		<p>Inscritto all'albo dei <u>Geometri</u> della provincia di <u>TORINO</u> n. <u>6116</u> data <u>92</u> Firma <u>B. VANS</u></p>	
			<p>RISERVATO ALL'UFFICIO</p> <p>2631051-719F09</p>



PIANO SEMINTERRATO h. 3.00

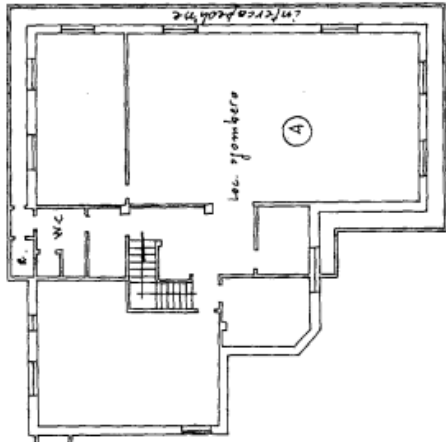
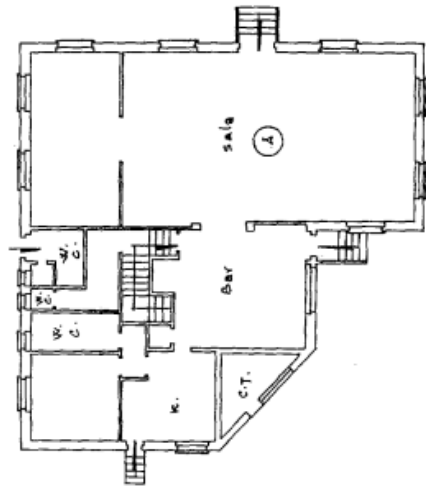

PIANO TERRENO h. 3.00

Data presentazione: 15/12/1992 - Data: 20/12/2024 - n. T39502 - Richiedente: RNAFNC74T17M088M
 Totale schede: 1 - Formato di acquisizione: A3(297x420) - Formato stampa richiesto: A3(297x420)
 Utile planimetria in atti