DIVISIONE PATRIMONIO, PARTECIPATE, FACILITY E SPORT
SERVIZIO EDIFICI COMUNALI, GESTIONE AMMINISTRATIVA
UFFICIO LOGISTICA

EDIFICIO: VIA NEGARVILLE 30/8

ASSEGNAZIONE TEMPORANEA
Circoscrizione 2

PIANTA PIANO RIALZATO

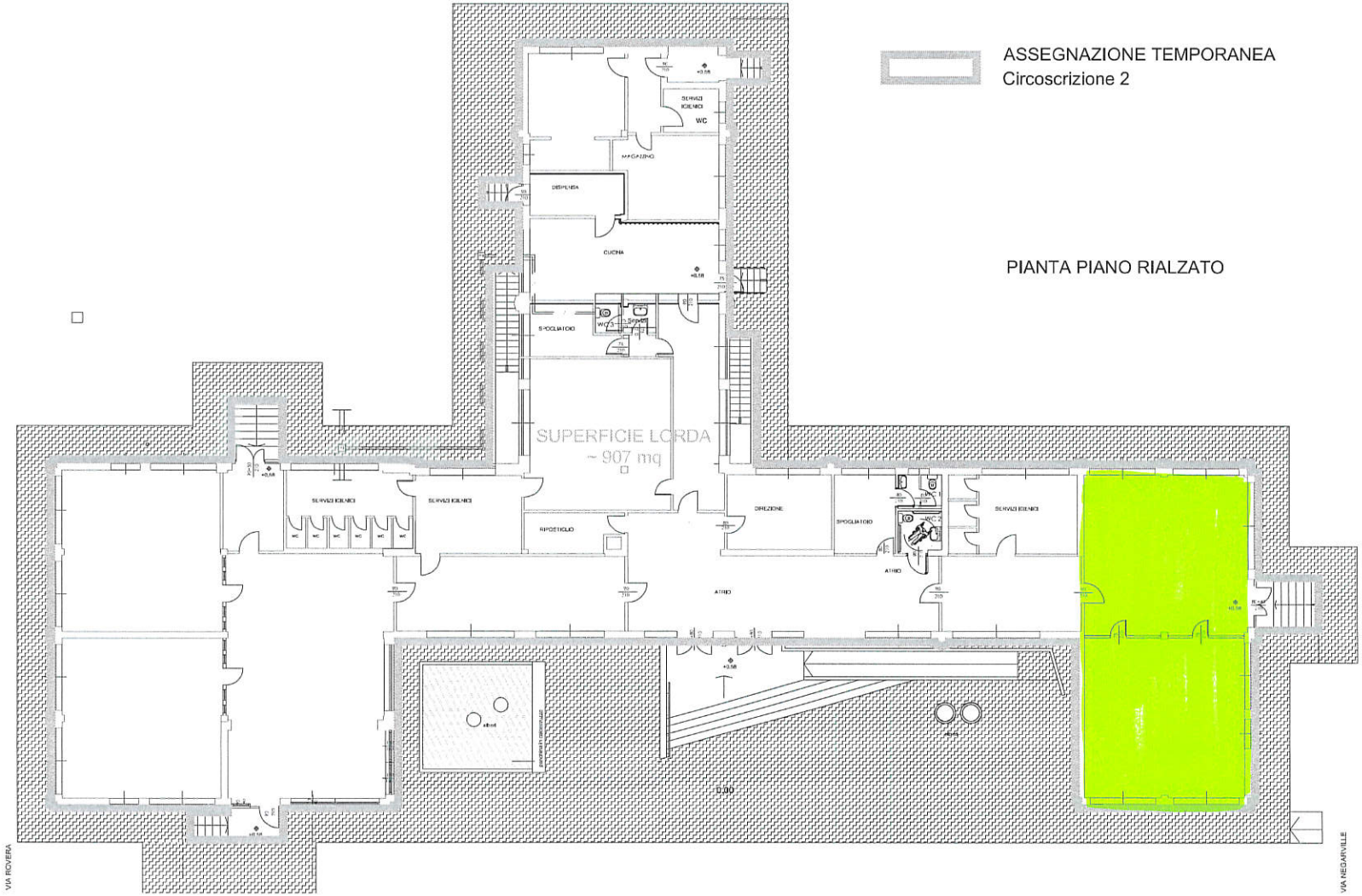

DIRIGENTE D'AREA: D.ssa Margherita RUBINO
P.O.: Arch. Maria Grazia Pedrotti Funz. Esec. Geom. Paolo Bravin File: 201001Circ2.dwg
Edito il: ottobre 2020
Piazza Palazzo di Città, 7 - 10122 Torino - Tel. +39.011.011.23714 - fax +39.011.011.21943 - www.comune.torino.it

Insieme possiamo farcela