



CITTA' DI TORINO

UFFICIO TECNICO LL.PP.

D04 DIVISIONE EDIFICI MUNICIPALI

SETTORE A : MANUTENZIONE EDIFICI MUNICIPALI

Riutilizzo ex palestra ad uso sala polivalente

Via Negarville 30/2

CITTA' DI TORINO
SETTORE TECNICO MANUTENZIONE
EDIFICI MUNICIPALI
P.zza S. Giovanni, 5 - 10122 TORINO

GRUPPO DI PROGETTAZIONE: Resp. Procedimento
Ing. Daniela CREPALDI *Daniela Crepaldi* Arch. C. MASTANTUONO
Geom. Marco GIACHINO *Marco Giachino*
Geom. Massimo DRUETTO *Massimo Druetto*

PROGETTAZIONE IMPIANTI:
p.i. Franco MERIANI *Franco Meriani*

CAMBIO DI DESTINAZIONE D'USO

OGGETTO

PLANIMETRIA GENERALE

SCALA

REV	MODIFICHE	DATA	DISEGNATORE
0		14 FEB 2014	
1			
2			
3			
4			
5			

1

INQUADRAMENTO

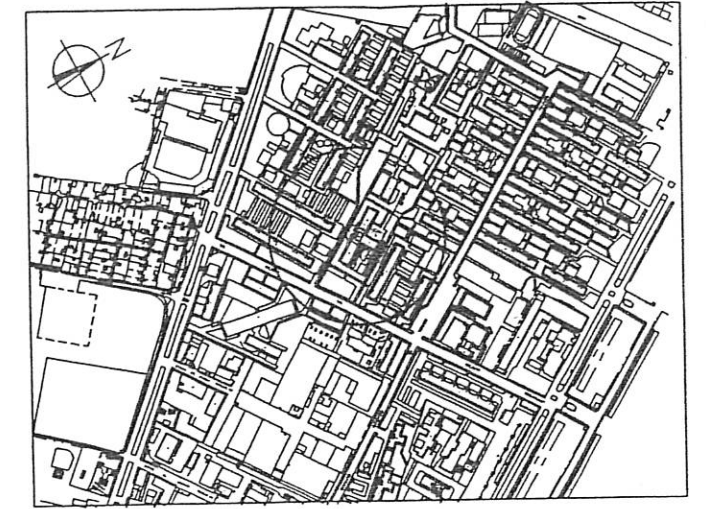

PLANIMETRIA GENERALE

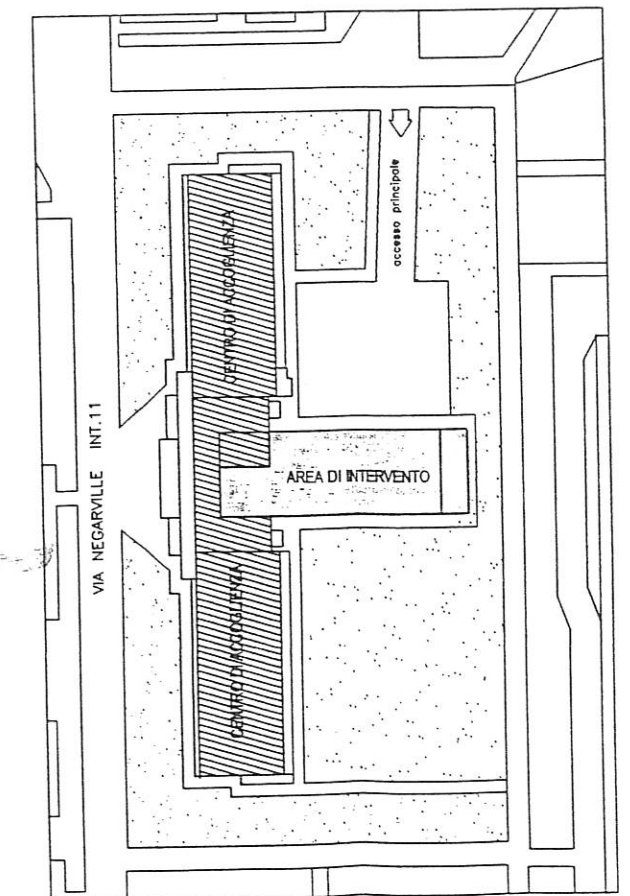
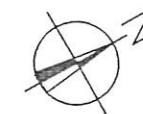

SCALA 1:500

PIANTA PIANO TERRENO

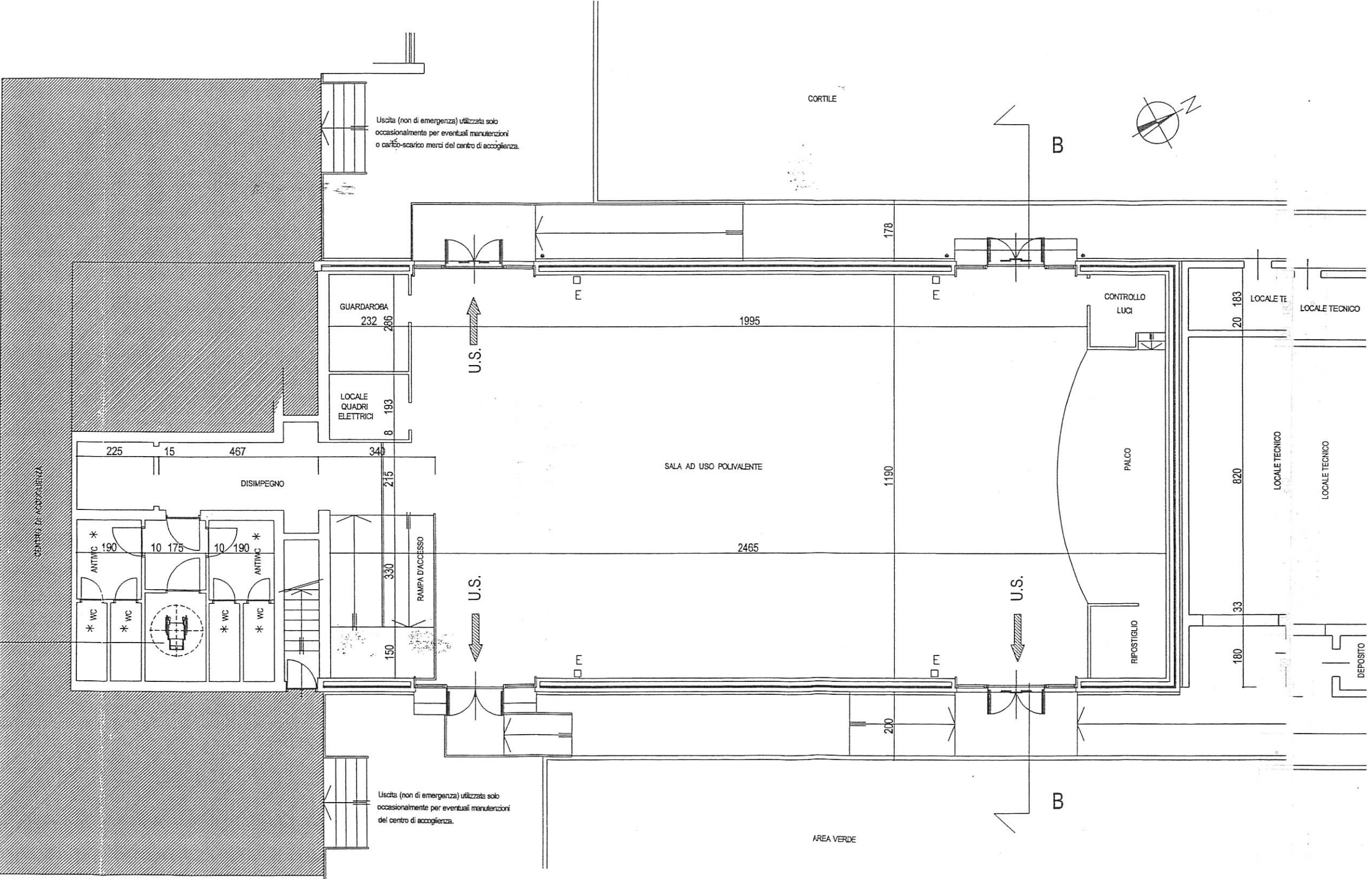

Uscita (non di emergenza) utilizzata solo occasionalmente per eventuali manutenzioni o carico-scarico merci del centro di accoglienza.



Uscita (non di emergenza) utilizzata solo occasionalmente per eventuali manutenzioni del centro di accoglienza.

CORTILE

AREA VERDE

GUARDAROBA 232
LOCALE QUADRI ELETTRICI 8

CONTROLLO LUCI

LOCALE TE
LOCALE TECNICO

LOCALE TECNICO
LOCALE TECNICO

DEPOSITO

CENTRO DI ACCOGLIENZA

SALA AD USO POLIVALENTE

PALCO

RIPOSTIGLIO

PANCA D'ACCESSO

ANTINC * 190
WC *
WC *
WC *
WC *

A A

B

B

U.S.

U.S.

U.S.

232
193

225 15 467

10 175 10 190

340
215
330
150

178

1190

20 183

620

33

180

200

1995

2465

20 183

620

33

180

200

1995

2465

20 183

620

33

180

200

SEZIONE A-A

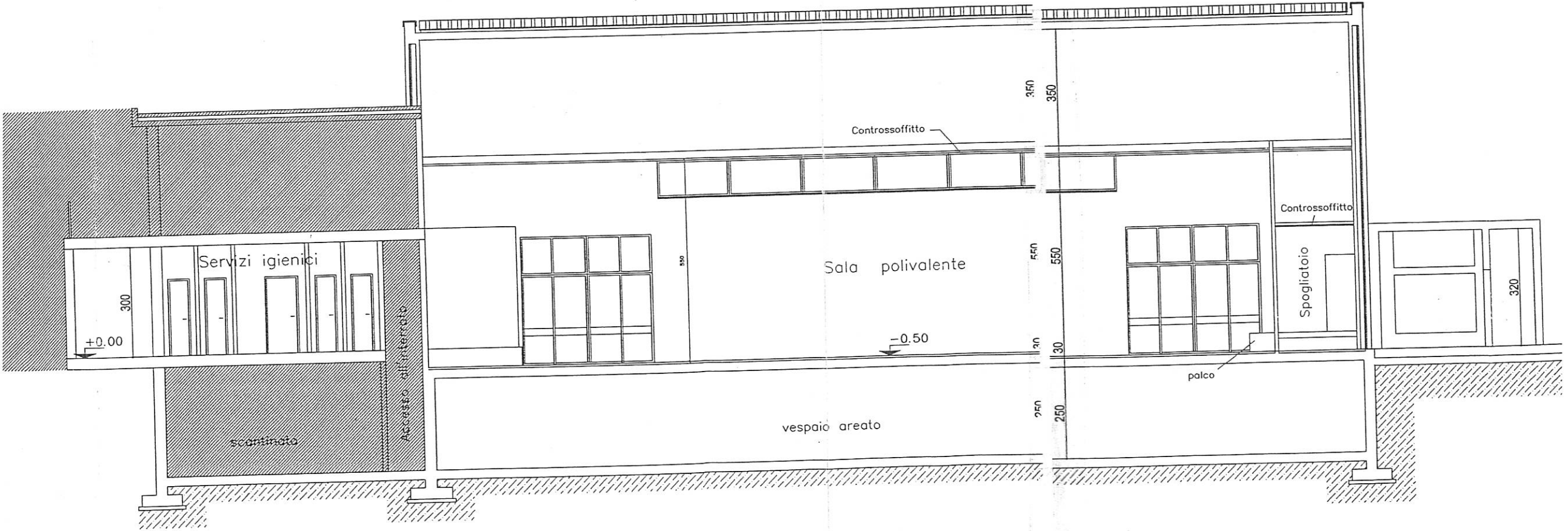

SEZIONE B-B

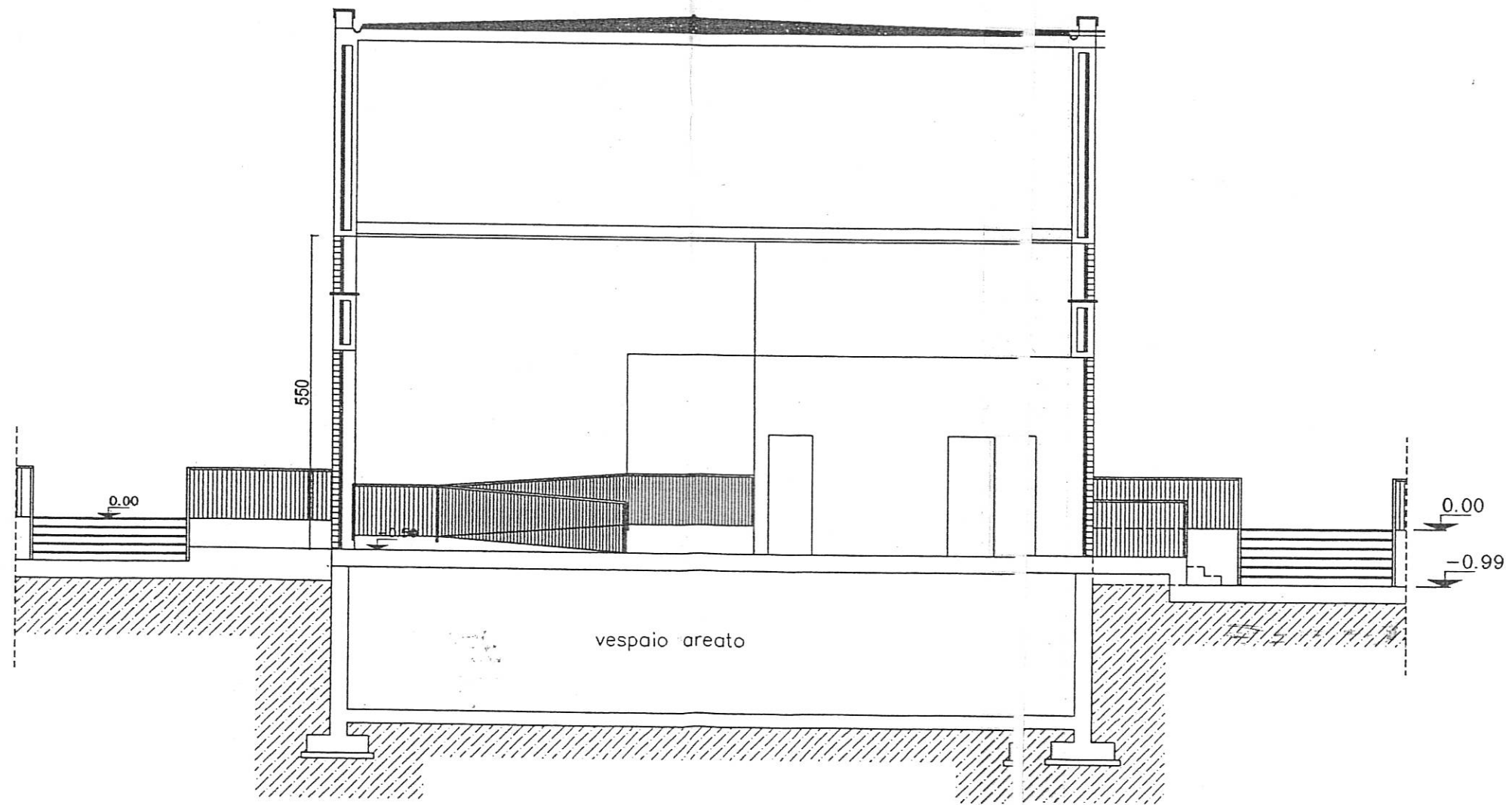

Agenzia del Territorio
CATASTO FABBRICATI
Ufficio Provinciale di
Torino

Dichiarazione protocollo n. 000302104 del 24/04/2002

Planimetria di u.i.u. in Comune di Torino

Via Negarville

civ. 30/2

Identificativi Catastali:

Sezione:

Foglio: 1473

Particella: 24

Subalterno: 2

Compilata da:
Bartoli Furio

Iscritto all'albo:
Geometri

Prov. Torino

N. 5363

Scheda n. 1

Scala 1:500

PIANTA PIANO RIALZATO H= 550

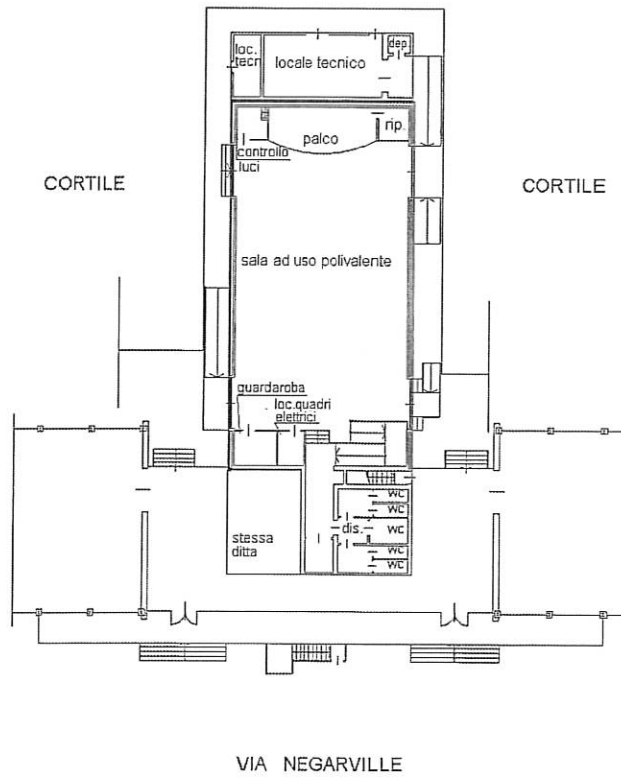

ORIENTAMENTO

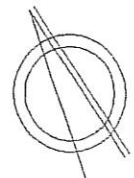

Ultima planimetria in atti

Data: 19/07/2018 - n. T106430 - Richiedente: RMOMRA73P48L219F

Totale schede: 1 - Formato di acquisizione: A4(210x297) - Formato stampa richiesto: A4(210x297)

Catasto dei Fabbricati - Situazione al 19/07/2018 - Comune di TORINO (L219) - < Foglio: 1473 - Particella: 24 - Subalterno: 2 >
VIA NEGARVILLE E C/EE ESTE S. 20/2 MONTE. T.