

Data: 17/01/2020 - n. T173739 - Richiedente: RMOMRA73P48L219F

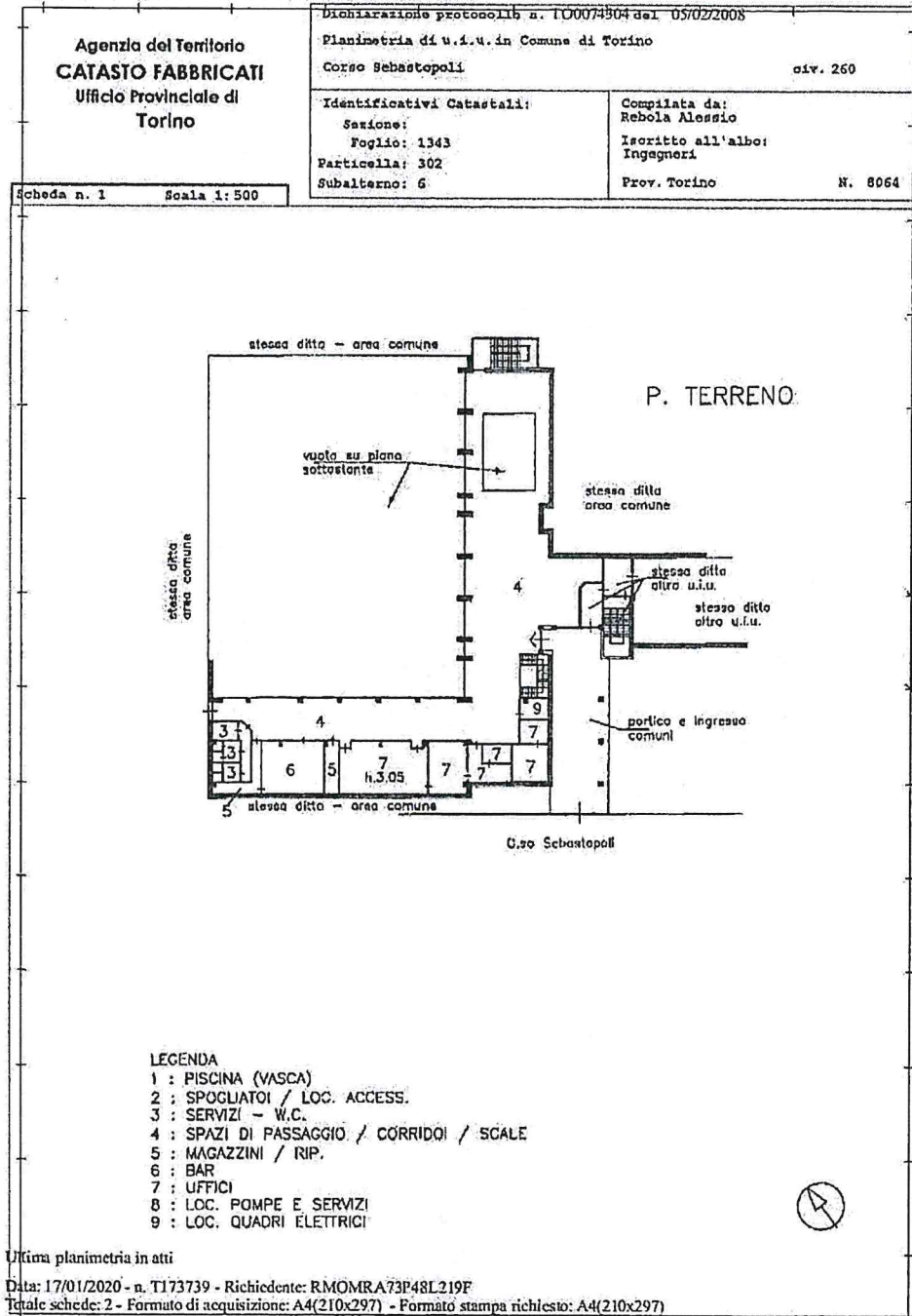

Data: 17/01/2020 - n. T173739 - Richiedente: RMOMRA73P48L219F

Agenzia del Territorio CATASTO FABBRICATI Ufficio Provinciale di Torino	Dichiarazione protocollo n. 100074504 del 05/02/2008	
	Planimetria di u.i.u. in Comune di Torino	
	Corso Sebastopoli	div. 260
Identificativi Catastali:	Compilata da: Rebola Alessio	
Sezione:	Iscritto all'albo: Ingegneri	
Foglio: 1343	Prov. Torino	
Particella: 302	N. 8064	
Subalterno: 6		

Scheda n. 2 Scala 1:500

P. 1° SEMINTERRATO

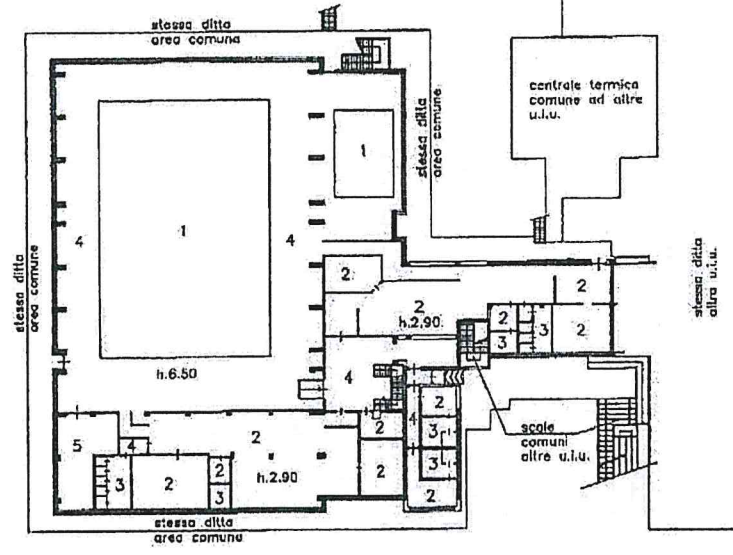

P. 2° SEMINTERRATO

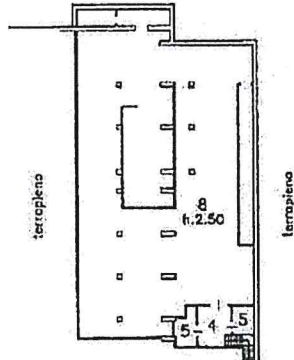

Ultima planimetria in atti

Data: 17/01/2020 - n. T173739 - Richiedente: RMOMRA73P48L219F
Totale schede: 2 - Formato di acquisizione: A4(210x297) - Formato stampato richiesto: A4(210x297)

Catasto dei Fabbricati - Situazione al 17/01/2020 - Comune di TORINO (L.219) - Foglio: 1343 - Particella: 302 - Subalterno: 6 - CORSO SEBASTOPOLI n. 260 piano: T-S1-S2;

PIANO PRIMO SEMINTERRATO IN PROGETTO

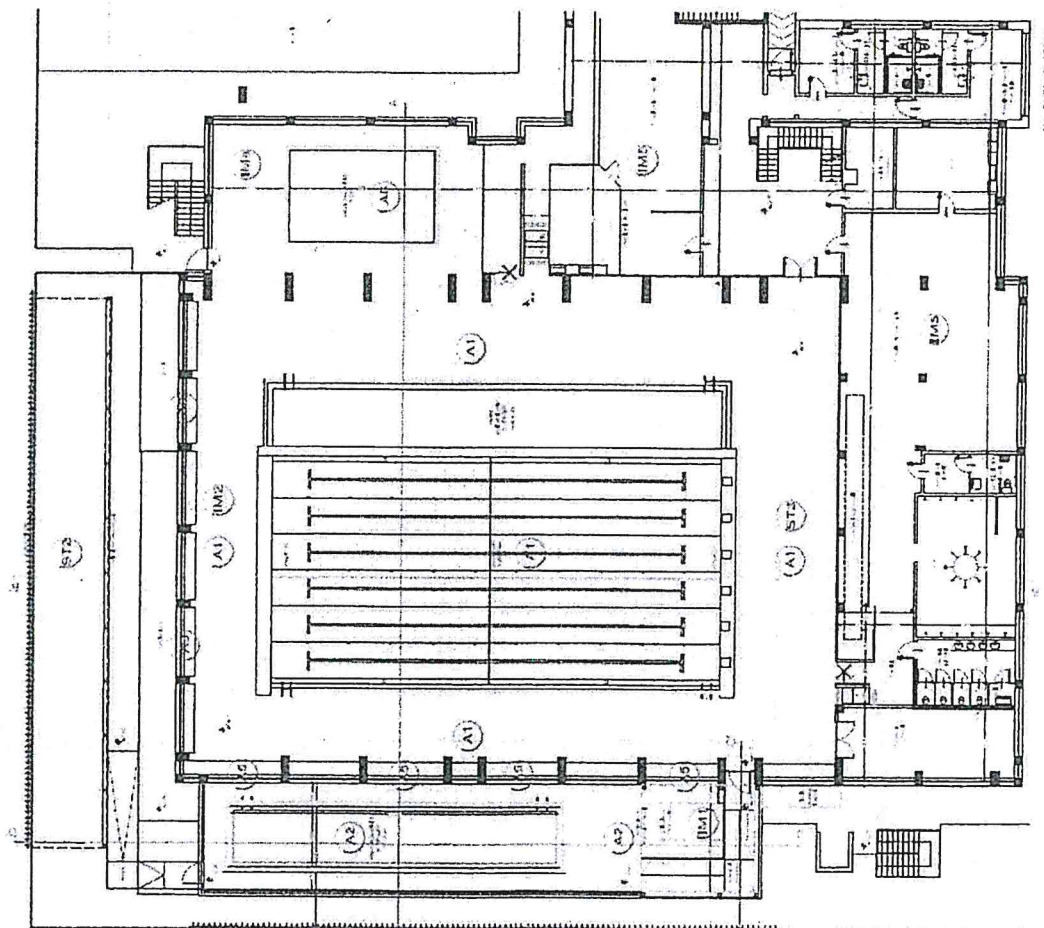

PIANO TERRENO IN PROGETTO

