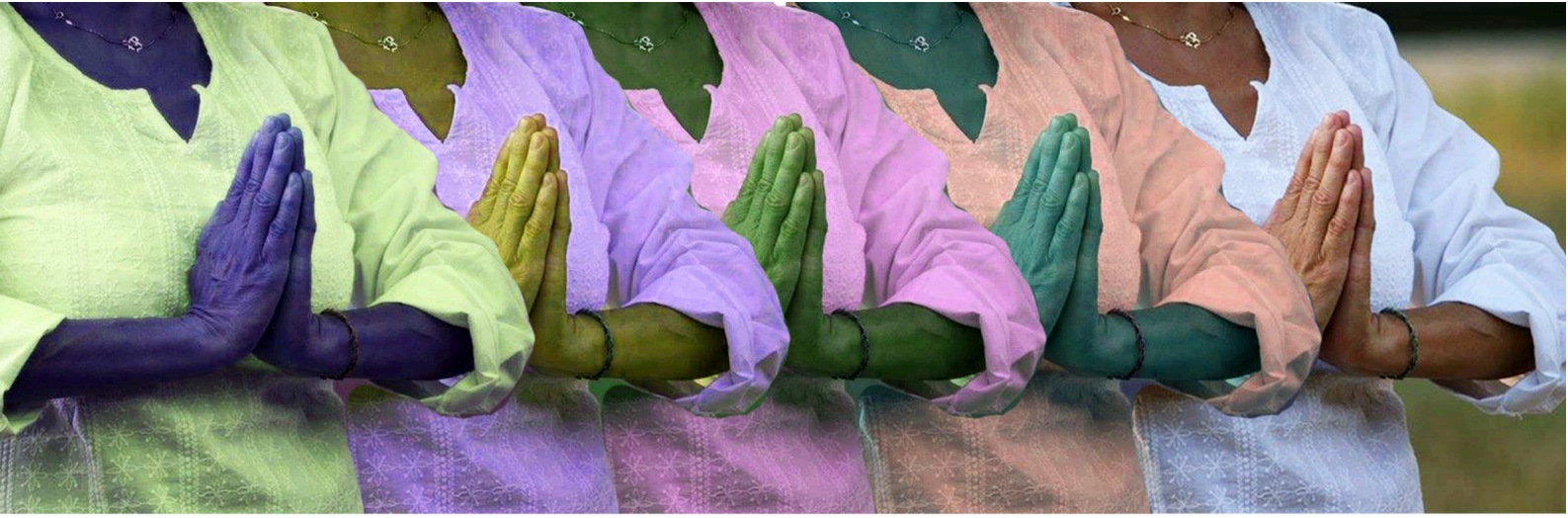

yoga day
21 GIUGNO
TORINO
PIEMONTE

pratichiamo insieme per la

#giornata mondiale delloyoga

dalle 6.30 alle 8.00

giovedì 21 giugno 2018

Parco Cavalieri di Vittorio Veneto

_evento gratuito___adatto a tutti
_abiti comodi e bianchi___tappetino
_accessibile a persone con sedia a rotelle

yoga.day.piemonte
giornatamondialedelloyogapiemonte@gmail.com

Con il patrocinio di ASSOCIAZIONE INSEGNANTI YOGA JAI MA · CIRCOSCRIZIONEDUE Santa Rita - Mirafiori Nord - Mirafiori Sud · CITTA' DI TORINO · TORINO METROPOLI Città metropolitana di Torino · REGIONE PIEMONTE