



## CITTA' DI TORINO

### DIPARTIMENTO SERVIZI SOCIALI, SOCIO SANITARI E ABITATIVI DIVISIONE POLITICHE SOCIALI E SOCIO SANITARIE, MINORI E FAMIGLIE

**AREA 4 - struttura di corso Lecce 25/10**

**Allegato.n.1**

#### **"I GRANDI PASSI. Una casa per iniziare la vita autonoma"**

Presentazione di una proposta progettuale relativa alla creazione di una piccola convivenza di 6 neomaggiorenni stranieri da realizzarsi nel bene confiscato alla mafia sito in Corso Lecce n. 25/10, messo a disposizione a partire dal 01/11/2024 per 24 mesi in base a quanto previsto dalla D.G.C. n. 151 del 21/03/2022 Definizione Linee Guida per il recepimento del D.M. del 31 marzo 2021 a titolo gratuito dall'Amministrazione.

In particolare si prevede un'attività di sostegno e accompagnamento all'autonomia di giovani stranieri individuati dall'Ufficio Minori Stranieri o dai Distretti della Città. Si tratta di ragazzi appena usciti dalle accoglienze comunitarie o da gruppi appartamento o da situazioni di fragilità della rete familiare che necessitano di essere accompagnati a livello progettuale per terminare il percorso di studi, per la ricerca lavorativa o abitativa. La permanenza è prevista per un primo periodo di 6 mesi, eventualmente rinnovabili.

Nel budget di gestione dovranno essere indicati:

- il personale (educatori professionali, mediatori interculturali, operatori sociali ecc.) che accompagni i ragazzi nella gestione del quotidiano, nell'accesso alla rete dei servizi concordando con ognuno di loro un piano educativo per l'uscita in autonomia.
- le erogazioni economiche a favore dei beneficiari, da individuarsi mediante progettazione personalizzata con i referenti dei servizi sociali invianti, finalizzate all'acquisto di generi di prima necessità (cibo, abbigliamento).

**Gli enti interessati potranno effettuare un sopralluogo** da prenotarsi contattando l'Ufficio Patrimonio - mail: [patrimonio.concessioni@comune.torino.it](mailto:patrimonio.concessioni@comune.torino.it)

La data disponibile per i sopralluoghi è : 7 ottobre ore 14,00 -17,00

La prenotazione deve confermare la data e indicare l'orario prescelto all'interno della fascia oraria di disponibilità indicata.

**Scadenza:** le proposte progettuali, corredate dalla documentazione richiesta, dovranno pervenire **entro le ore 12,00 del 18 ottobre 2024** a mezzo posta elettronica certificata all'indirizzo: [servizi.sociali@cert.comune.torino.it](mailto:servizi.sociali@cert.comune.torino.it) indicando l'oggetto del presente avviso.

MODULARIO  
F. rig. rend. 497



MINISTERO DELLE FINANZE  
DIPARTIMENTO DEL TERRITORIO  
**CATASTO EDILIZIO URBANO** (RDL 13-4-1939, n. 652)

MOD. BN (CE)

LIRE  
**500**

Planimetria di u.i.u. in Comune di TORINO via C.so LECCE civ. 25/10

PIANTA PIANO TERZO H=290 mt.

C.so Lecce

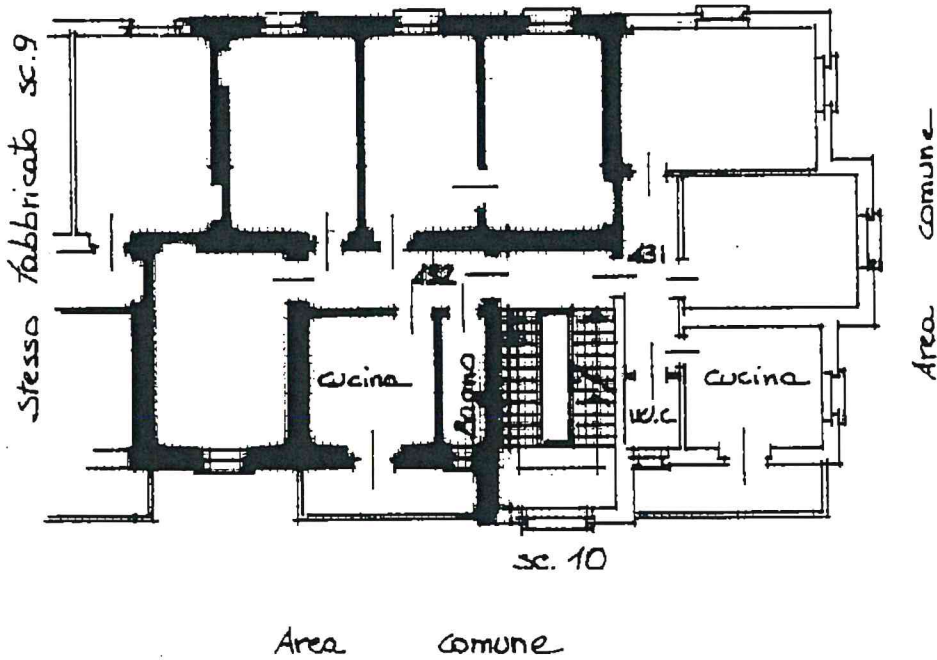

ORIENTAMENTO

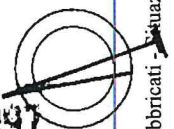

SCALA DI 1:20

17191 27/11/1997

Roma - Istituto Poligrafico e Zecca dello Stato - P.V.

Cat. Fabbricati - Situazione al 14/09/2022 - Comune di TORINO(L219) - < Foglio 1173 - Particella 490 - Subalterno 22 >

|  |  |                       |
|--|--|-----------------------|
| Dichiarazione di N.C. <input type="checkbox"/>   | Compilata dal <u>Geometra</u><br>(Titolo, cognome e nome)                      | RISERVATO ALL'UFFICIO |
| Ultima planimetria in variazione <input checked="" type="checkbox"/>                           | <u>OBERTO GIUSEPPE</u>   |                       |
| Data presentazione: 22/12/1997 - Data: 14/09/2022 - n. T285412 - Richiedente: CCRVCN65T23L219F | Iscritto all'albo de <u>Geometri</u>   |                       |
| Totale schede: 1   | Formato di acquisizione: A4 (210x297) - Formato stampa richiesto: A4 (210x297) |                       |
| F. <u>10</u>   | della provincia di <u>TORINO</u> n. <u>2924</u>                                |                       |
| n. <u>698</u> sub. <u>22</u>   |  |                       |